شركة هيف
Haif Company

شـهـادات الـتـقـديـر

Appreciation Letters

Appreciation Letters شهادات التقدير

Business Quality Certification

CERTIFICATE

BQC CERTIFICATION BODY CERTIFIES THAT THE COMPANY	**HAIF BIN MOHAMMED BIN ABBOUD AL QAHTANI & PARTNERS FOR TRADING & CONTRACTING CO.**
	PO Box 5323, Riyadh 11422, Saudi Arabia
WITH SCOPE OF CERTIFICATION	Contracting Of Buildings, Roads, Small Dams, Water and Sewage; Mechanical, Electrical & Electronics Works; Development, Maintenance and Management of Public Gardens, Roads, Airports, Building, Telephone Network, Hospitals, Railways and Seaports
HAS DEVELOPED AND IMPLEMENTS AN OCCUPATIONAL HEALTH AND SAFETY MANAGEMENT SYSTEM THAT FULLY MEETS THE REQUIREMENTS OF	**OHSAS 18001:2007**
AN AUDIT TOOK PLACE WITH REPORT NUMBER	3556
CERTIFICATE'S REGISTRATION NUMBER	**300CN161563556**
THIS CERTIFICATE IS VALID FROM TO	21/10/2016 21/10/2019
1st SURVEILLANCE AUDIT UNTIL 2nd SURVEILLANCE AUDIT UNTIL	21/10/2017 21/10/2018

Under the term of continuous conformity of the certified organization to the above standard and as long as the contractual terms are met and the annual surveillance audits are successfully conducted. If the surveillance audits are not conducted according to the above deadlines, the certification of the organization will be withdrawn and the certificate has to be returned since it remains a property of BQC.

ATHENS, 21/10/2016

CERTIFICATION MANAGER

EUROPEAN CERTIFICATION

BQC is a registered trademark

BQC | Certification Body | 96, D. Gounari str. & Kifissias Av., GR 15125, Maroussi, Athens | T +302112213726 | info@bqc.gr | www.bqc.gr

Business Quality Certification

CERTIFICATE

BQC CERTIFICATION BODY CERTIFIES THAT THE COMPANY	**HAIF BIN MOHAMMED BIN ABBOUD AL QAHTANI & PARTNERS FOR TRADING & CONTRACTING CO.** PO Box 5323, Riyadh 11422, Saudi Arabia
WITH SCOPE OF CERTIFICATION	Contracting Of Buildings, Roads, Small Dams, Water and Sewage; Mechanical, Electrical & Electronics Works; Development, Maintenance and Management of Public Gardens, Roads, Airports, Building, Telephone Network, Hospitals, Railways and Seaports
HAS DEVELOPED AND IMPLEMENTS A QUALITY MANAGEMENT SYSTEM THAT FULLY MEETS THE REQUIREMENTS OF	**EN ISO 9001:2008**
AN AUDIT TOOK PLACE WITH REPORT NUMBER	3710
CERTIFICATE'S REGISTRATION NUMBER	**100CN1611083710**
THIS CERTIFICATE IS VALID FROM TO	02/12/2016 15/09/2018
1st SURVEILLANCE AUDIT UNTIL 2nd SURVEILLANCE AUDIT UNTIL	02/12/2017 -

Under the term of continuous conformity of the certified organization to the above standard and as long as the contractual terms are met and the annual surveillance audits are successfully conducted. If the surveillance audits are not conducted according to the above deadlines, the certification of the organization will be withdrawn and the certificate has to be returned since it remains a property of BQC.

ATHENS, 02/12/2016

CERTIFICATION MANAGER

MS Certification
No. of Certificate 548

BQC is a registered trademark

BQC | Certification Body | 96, D. Gounari str. & Kifissias Av., GR 15125, Maroussi, Athens | T +302112213726 | info@bqc.gr | www.bqc.gr

Appreciation Letters
شهادات التقدير

Business Quality Certification

CERTIFICATE

BQC CERTIFICATION BODY CERTIFIES THAT THE COMPANY	**HAIF BIN MOHAMMED BIN ABBOUD AL QAHTANI & PARTNERS FOR TRADING & CONTRACTING CO.** PO Box 5323, Riyadh 11422, Saudi Arabia
WITH SCOPE OF CERTIFICATION	Contracting Of Buildings, Roads, Small Dams, Water and Sewage; Mechanical, Electrical & Electronics Works; Development, Maintenance and Management of Public Gardens, Roads, Airports, Building, Telephone Network, Hospitals, Railways and Seaports.
HAS DEVELOPED AND IMPLEMENTS AN ENVIRONMENTAL MANAGEMENT SYSTEM THAT FULLY MEETS THE REQUIREMENTS OF	**ISO 14001:2004**
AN AUDIT TOOK PLACE WITH REPORT NUMBER	3554
CERTIFICATE'S REGISTRATION NUMBER	**500CN161353554**
THIS CERTIFICATE IS VALID FROM TO	21/10/2016 15/09/2018
1st SURVEILLANCE AUDIT UNTIL 2nd SURVEILLANCE AUDIT UNTIL	21/10/2017 -

Under the term of continuous conformity of the certified organization to the above standard and as long as the contractual terms are met and the annual surveillance audits are successfully conducted. If the surveillance audits are not conducted according to the above deadlines, the certification of the organization will be withdrawn and the certificate has to be returned since it remains a property of BQC.

ATHENS, 21/10/2016

EUROPEAN CERTIFICATION

CERTIFICATION MANAGER

BQC is a registered trademark

BQC | Certification Body | 96, D. Gounari str. & Kifissias Av., GR 15125, Maroussi, Athens | T +302112213726 | info@bqc.gr | www.bqc.gr

KINGDOM OF SAUDI ARABIA
Ministry of Higher Education
KING ABDULAZIZ UNIVERSITY
Vice President For Projects
: (02) 6952081
Fax. : (02) 6401328
P.O. Box 80200 Jeddah 21589

مكتب وكيل الجامعة للمشاريع
Office of The Vice President For Projects

المملكة العربية السعودية
وزارة التعليم العالي
جامعة الملك عبد العزيز
وكالة الجامعة للمشاريع
: ٦٩٥٢٠٨١ (٠٢)
فاكس : ٦٤٠١٣٢٨ (٠٢)
ص.ب : ٨٠٢٠٠ جدة ٢١٥٨٩

السادة المحترمين / شركة هيف للمقاولات

السلام عليكم ورحمة الله وبركاته

يطيب لوكالة الجامعة للمشاريع أن تهديكم وافر التحية والتقدير، ونشير إلى المشاريع التي قامت شركتكم بتنفيذها في جامعة الملك عبدالعزيز (مشروع كلية العلوم رقم ٦٢٠٠، ومشروع كلية الهندسة رقم ٤٥٠٠، ومشروع كلية الهندسة رقم ٤٣٠٠) وتُشيد الوكالة بما التزمت به شركتكم في تنفيذ هذه المشاريع وفقاً للتصاميم الهندسية والبرنامج الزمني لتنفيذ كل مشروع ، وهذا يدل على حرص شركتكم بالمصداقية والوفاء في التعامل مع الجامعة .

وإن وكالة الجامعة للمشاريع تشكر لكم اهتمامكم ومصداقيتكم ووفائكم وجودة الأداء في تنفيذ المشاريع التي انتهت وتم استلامها ، وتتمنى لكم دوام التوفيق .

وتقبلوا خالص التحية والتقدير . . . ،

وكيل الجامعة للمشاريع

أ . د . عبدالله بن عمر باحسين بافيل

ع ط ٠٢٣٤

Encl. ..... : المشفوعات

Date ١٤٢٣/٢/١٠ : التاريخ

Ref. ض/٢٧/٨٥٥٠ : الرقم

غـــرفـــة الشرقـيـة
ASHARQIA CHAMBER

الرقـــم: 99 / 1 / 36500
التاريـخ: 25 / 10 / 2009م
الموافق: 6 / 11 / 1430هـ

سعادة الاستاذ/ مسفر بن عطية الغامدي المحتـــرم
مدير المنطقة الشرقية
شركة هيف بن محمد بن عبود القحطاني وشركاه للتجارة والمقاولات

السلام عليكم ورحمة الله وبركاته

يسرنا أن نتقدم لكم بخالص الشكر والتقـدير على رعاية منشأتكم الموفرة كراعي ذهبي "**لملتقى المقاولين الثاني**" والذي سيقام خلال الفترة من 27-28 أكتوبر 2009م.

إن مساهمتكم القيمة موضع تقديرنا واعتزازنا، وسيكون لها الأثر الإيجابي الكبير في إنجاح فعاليات الملتقى.

نكرر شكرنا وتقديرنا، متمنين لكم دوام التوفيق والنجاح.

وتفضلوا بقبول خالص تحياتنا...

الأمين العام
عدنان بن عبدالله النعيم

ROYAL COMMISSION FOR JUBAIL & YANBU

Merit Certificate Award for ES&H

Is hereby granted to:

HAIF COMPANY

For attaining 1,000,000 Million Man-hours worked without Lost Time Accident (LTA) during the project period from December 2007 to December 2008 on the following project:

Contract 060-C01 - Road Lighting Project

KINGDOM OF SAUDI ARABIA

MARK A. STEPHENS – MSC PROGRAM ES&H MANAGER

GEORGE DINIC - SABCO PROGRAM MANAGER

حماية البيئة هدف اساسي نسعى لتحقيقه
الرئاسة العامة للأرصاد وحماية البيئة
وكالة شؤون البيئة
الإدارة العامة للتقييم والتأهيل والتراخيص البيئية

Appreciation Letters
شهادات التقدير

المملكة العربية السعودية
وزارة الداخلية
الأمن العام

شرطة منطقة مكة المكرمة
شرطة محافظة الطائف
العلاقات العامة

شهادة شكر وتقدير

السادة / شركة هيف بن محمد بن عبود القحطاني

نتقدم لكم بالشكر الجزيل تقديرا لجهودكم المميزة وتعاونكم الدائم والمستمر
متمنين لكم دوام التوفيق ؛؛؛

مدير شرطة محافظة الطائف
مسلم بن قبل الرحيلي

حرر في ٢٠/١١/١٤٣١هـ

المملكة العربية السعودية
وزارة الدفاع والطيران
الرئاسة العامة للأرصاد وحماية البيئة
الإدارة العامة للتقييم والتأهيل
والتراخيص البيئية

Kingdom of Saudia Arabia
Ministry of Defense & Aviation
Presidency of Meteorology & Environment
Env. Assessment , Prequalification and
Permits General Directorate

شهادة تأهيل بيئي

شهادة رقم : ٧٢ ت /٣٠/ ١٨٤٨٩
تاريخ : ١٤٣٠/٨/٢٧هـ

اسم المنشأة : فرع شركة هيف بن عبود القحطاني و شركاه للتجارة و المقاولات
عنوانها : ص . ب ٣٢٠٣٨ الخبر ٣١٩٥٢
موقع المنشأة : المنطقة الشرقية ــ الخبر ــ شارع الظهران

نوع النشاط : استيراد و تركيب و تشغيل وصيانة
أجهزه و معدات جودة الهواء المحيط وانبعاثات المصدر

تمشياً مع المادة ٣٢ من النظام الأساسي للحكم الصادر بالأمر الملكي الكريم رقم أ /٩٠ وتاريخ ١٤١٢/٠٨/٢٧هـ ، وبناءً على المادة الثانية و الثالثة والرابعة والخامسة من النظام العام للبيئة الصادر بالمرسوم الملكي الكريم رقم (م /٣٤) بتاريخ ١٤٢٢/٠٧/٢٨هـ ، وبعد الإطلاع على البيانات الواردة في نموذج طلب التأهيل للعمل في مجال الخدمات البيئية ، والمعلومات المقدمة من مقدم الطلب . فإن الرئيس العام للأرصاد وحماية البيئة بموجب الصلاحيات الممنوحة له نظاماً يوافق على منح :

مقدم الطلب هذه الشهادة لمزاولة نشاطها في الموقع المحدد لها ، مع مراعاة اللوائح والتعليمات الصادرة من الجهات الأخرى ذات العلاقة والإلتزام بالإرشادات والإشتراطات البيئية الموضحة مع هذة الشهادة . (ينتهي العمل بهذه الشهادة بعد سنتين من تاريخها ، ويتم التجديد بناءً على التقارير الدورية لكل ستة أشهر) .

د. سمير بن جميل غازي
وكيل الرئيس العام لشئون البيئة

محمد بن علي السقاف
مدير الإدارة العامة للتقييم والتأهيل
والتراخيص البيئية

تركي بن ناصر بن عبدالعزيز
الرئيس العام للأرصاد وحماية البيئة

الختم
الصادر
الرئاسة العامة للأرصاد وحماية البيئة

ص/ مع التحية للمركز الإقليمي بالمنطقة الشرقية (للمتابعة)

غـــرفـــة الشرقـيـة
ASHARQIA CHAMBER

الرقـــم: 99 / 1 / 36500
التاريـخ: 25 / 10 / 2009م
الموافق: 6 / 11 / 1430هـ

المحتـــرم

سعادة الاستاذ/ مسفر بن عطية الغامدي
مدير المنطقة الشرقية
شركة هيف بن محمد بن عبود القحطاني وشركاه للتجارة والمقاولات

السلام عليكم ورحمة الله وبركاته

يسرنا أن نتقدم لكم بخالص الشكر والتقـدير على رعاية منشأتكم الموقرة كراعي ذهبي "**لملتقى المقاولين الثاني**" والذي سيقام خلال الفترة من 27-28 أكتوبر 2009م.

إن مساهمتكم القيمة موضع تقديرنا واعتزازنا، وسيكون لها الأثر الإيجابي الكبير في إنجاح فعاليات الملتقى.

نكرر شكرنا وتقديرنا، متمنين لكم دوام التوفيق والنجاح.

وتفضلوا بقبول خالص تحياتنا...

الأمين العام
عدنان بن عبدالله النعيم

Appreciation Letters
شهادات التقدير

KINGDOM OF SAUDI ARABIA
Ministry of Higher Education
KING FAISAL UNIVERSITY
The Administration Campus

المملكة العربية السعودية
وزارة التعليم العالي
جامعة الملك فيصل
إدارة المدينة الجامعية

الرقم: ١٥/ ٢٢١٥ التاريخ: ١/ ٨/ ١٤٣٢ المرفقات: لا

التاريخ : ٢٨/ ٠٦/ ٢٠١١م
الموافق : ٢٦/ ٠٧/ ١٤٣٢هـ

السادة المحترمين / شركة هيف للتجارة و المقاولات

السلام عليكم ورحمة الله وبركاته.. .،

يطيب لإدارة المدينة الجامعية أن تهديكم وافر التحية و التقدير ، ونشير الى المشروع الذي قامت شركتكم بتنفيذه في جامعة الملك فيصل بالأحساء مشروع المكتبة المركزية رقم (B-07) وتشيد الإدارة بما إلتزمت به شركتكم في تنفيذ هذا المشروع وفقا للتصاميم الهندسية و البرنامج الزمني لتنفيذ المشروع، وهذا يدل على حرص شركتكم بالمصداقية و الوفاء في التعامل مع الجامعة .

وبهذه المناسبة فإن إدارة المدينة الجامعية تشكر لكم اهتمامكم ومصداقيتكم ووفائكم وجودة الأداء معمارياً وكهربائيا وميكانيكا و إنشائيا في تنفيذ المشروع الذي انتهى وتم استلامه وتتمنى لكم دوام التوفيق .

شاكرين ومقدرين حسن تعاونكم ،،...

المشرف العام على إدارة المدينة الجامعية

د.فؤاد بن أحمد آل الشيخ مبارك

جامعة الملك فيصل
إدارة المدينة الجامعية

D009 - الجبر

مطابع جامعة الملك فيصل 5

الهاتف : ٠٣٥٨٩٥٦٢٦ - الفاكس : ٠٣٥٨٨٥٨٧٦ - الأحساء ٣١٩٨٢ - ص . ب ٣٨٠
Tel: 035895626 - Fax: 035885876 - Al-Hassa 31982 P.O.Box 380 - Email: campus@kfu.edu.sa

Appreciation Letters
شهادات التقدير

بسم الله الرحمن الرحيم

المملكة العربية السعودية
وزارة الداخلية
إمارة منطقة عسير

الرقم .....
التاريخ .....
التوابع .....

ادارة المشتريات

شكر وتقدير

السادة مؤسسة هدف بن عبود للتجارة والمقاولات

السلام عليكم ورحمة الله وبركاته :-

بعث ترسية مشروعي مبنى سكن وصالة أمير الخميس والكراج والمستودعات بديوان الامارة على مؤسستكم وقد تم تنفيذ كافة المباني والوحدات بهذين المشروعين وتم استلامهما استلاما ابتدائيا .

وكان التنفيذ بصورة ممتازة ومتكاملة ومن أفضل ما نفذ من المشاريع في المنطقة بوجه عام ونحن فخورين بكم كمؤسسة وطنية تهتم بما يوكل اليها من أعمال ومشاريع سواء على مستوى الدولة أو القطاع الخاص مع الاشادة بما تمتعتم به من ايجابية وتعاون لما من أجله اظهار المشروعين بصورة مشرفة وساهمتم في اختيار أفضل المواصفات دون التمسك بحرفية الجداول والدراسات ولهذا استحقيتم منا الشكر والتقدير على هذا العمل المتميز وأرجو الله لكم مزيدا من التوفيق ولكم تحياتي ..

أمير منطقة عسير

خالد الفيصل بن عبدالعزيز

خ/م/١/١١/١

Appreciation Letters
شهادات التقدير

شهـــــــادة

تشهد قيادة سلاح المدرعات ان شركة هيلكو لد تعاقدت مع هذه الشركة
لتنفيذ مشاريع لمبادس رمابة شملت على مباني ومعدات . ولقد نفذت جميع
الاعمال المطلوبه منها كما اتفق عليها وبدون اى اخلال لي واجباتها وبذلك
منحوا هذه الشهاده . والله الموفق .

المعيد / الركن
سيف الله سعيد الشامري
قائد سلاح المدرعات

Appreciation letter from the Armory Weaponery presidency

Appreciation Letters
شهادات التقدير

بسم الله الرحمن الرحيم

مطابع القوات المسلحة ١٤٠٩ هـ

المملكة العربية السعودية
وزارة الدفاع والطيران والمفتشية العامة
المديريه العامه للاشغال العسكريه

الرقم : ٢٤/٥/١
التاريخ : ٢٠/٦/٢٤
المرفقات :

الموضوع :

شهادة جودة عمل

لقد قامت شركة هيف للتجاره والمقاولات بتنفيذ مشروع مسجد حى الضباط بالرياض التابع لوزارة الدفاع والطيران وقد كان تنفيذهم بصوره جيده ومشرفه نتيجة لتعاونهم المثمر .

مقدم / مهندس
عبد العزيز تركى العطيشان
مدير عام الاشغال العسكريه بالنيابه

- للمقاول .
- ١/٣٢/١/٢

س / ٠٠

بسم الله الرحمن الرحيم

المملكة العربية السعودية
وزارة الدفاع والطيران والمفتشية العامة
الإدارة العامة للأشغال العسكرية
إدارة الإشراف الفني على صيانة المنشآت

الرقم : ٦٢٨٧ /٧/٥/١
التاريخ : ١٤٢١/٥/١٧هـ
المرفقات :
الموضوع : خطاب شكر

السادة / مؤسسة هيف للتجارة والمقاولات

السلام عليكم ورحمة الله وبركاته :

إشارة الى مشروع تنفيذ صالة طعام للموقع الرابع من الإسكان العام بطريق الخرج ، ونظراً للجهد المميز والمتمثل في سرعة التنفيذ مع كفاءة وجودة العمل ، فإنه يطيب لي أن اقدم شكري وتقديري لكم وأتمنى لكم كل التوفيق والنجاح .

والسلام عليكم ورحمة الله ،،،

عميد / مهندس
عبدالعزيز بن تركي العطيشان
مدير عام الأشغال العسكريه

نسخة للصادر العام

AH/AS

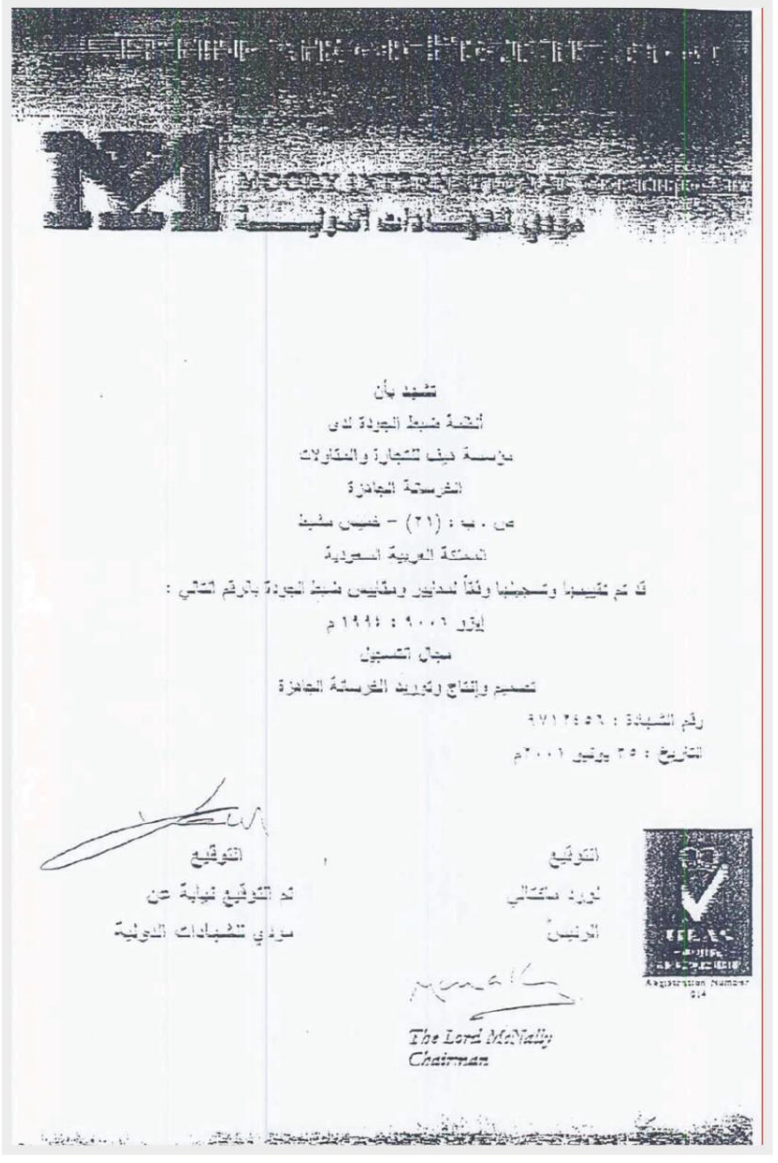

مودي للشهادات الدولية

تشهد بأن

أنظمة ضبط الجودة لدى

مؤسسة ديفا للتجارة والمقاولات

الخرسانة الجاهزة

ص . ب : (٢١) – خميس مشيط

المملكة العربية السعودية

قد تم تقييمها وتسجيلها وفقاً لمعايير ومقاييس ضبط الجودة بالرقم التالي :

إيزو ٩٠٠١ : ١٩٩٤ م

مجال التشغيل

تصميم وإنتاج وتوريد الخرسانة الجاهزة

رقم الشهادة : ٩٧١٢٤٥٦

التاريخ : ٢٥ يونيو ٢٠٠١م

التوقيع

لورد ماكنالي

الرئيس

التوقيع

قد التوقيع نيابة عن

مودي للشهادات الدولية

Registration Number
014

The Lord McNally
Chairman

الشركة السعودية للكهرباء
Saudi Electricity Company

فرع المنطقة الوسطى
ص.ب ٥٧
الرياض: ١١٤١٦
المملكة العربية السعودية
هاتف: ٠٢٢٣٣٣٣٣+٩٦٦١٤٠٣٠٣٠٠
فاكس: ٠٢٢٣٣٠٠٠+٩٦٦١٤٠٣٠٣٠٠
P.R.CEN@SCECO.COM

Our ref. .....
Date .....

الرقم ٠٠٠

بسم الله الرحمن الرحيم

المملكة العربية السعودية	*Kingdom of Saudi Arabia*
الشركة السعودية للكهرباء	*Saudi Electric Co.*
(شركة مساهمة سعودية)	*(Saudi Joint Stock Co.)*
فرع المنطقة الوسطى	*Central Region Branch*
إدارة كهرباء الدوادمي	*Dawadmi Electric Management*

الرقم : ٨٥٧١ ك د
التاريخ : ١٤٢١/٨/١٥هـ

Our ref.
Date

السادة / مؤسسة هيف للتجارة والمقاولات
الرياض ص.ب ٥٣٢٣ رمز بريدي ١١٤٢٢

السلام عليكم ورحمة الله وبركاته ،،،

يسرنا أن نقدم لكم الشكر علي جهودكم الطيبة التي بذلتموها في تنفيذ مشروعات إنارة الخاصرة الجديدة بالرويضة حيث تم التنفيذ بصورة جيدة وطبقا للمواصفات الفنية وكنتم علي مستوي المسئولية في الألتزام وحسن الأداء .

ونشكر لكم حسن تعاونكم ،،،

وتقبلوا تحياتنا ،،،

مدير إدارة كهرباء الدوادمي

م/ إبراهيم محمد اليحيي

إدارة كهرباء الدوادمي

UKAS ENVIRONMENTAL MANAGEMENT
229

ACS REGISTRARS

Certificate Number:

EMS 50971

This is to certify that the Environmental Management System of:

HAIF INDUSTRIAL & ENVIRONMENTAL SERVICES (HIES), HAIF COMPANY

of

Suite-307, 3rd Floor, Baytul Ansari Bldg, P.O. Box-32038, King Abdullah Bin Abdul Aziz Street, Al Khobar – 31952, Kingdom of Saudi Arabia

has been assessed and registered by ACS Registrars Ltd. against the following Environmental Assurance Standard:

ISO 14001:2004

The scope of registration is detailed as indicated below:

"1. Air Monitoring Services (Fugitive Emission, Stack Emission, Ambient Air Quality). 2. Occupational Surveys
3. Environmental Studies & Analysis, Ground Water Quality.
4. Hazardous Waste Management."

Signed by:

Date of initial assessment:	**08/08/2010**
Date of registration:	**09/09/2010**
Date reissued:	**n/a**
Date of expiry:	**07/08/2013***

Whilst all due care and skill was exercised in carrying out this assessment, ACS Registrars Ltd. accepts responsibility only for proven gross negligence. This is not a legal document and cannot be used as such. This certificate remains the property of ACS Registrars Ltd. to whom it must be returned upon request. Certificate validity is based on successful completion of required surveillance visits.

To check the current status of this certificate, please visit our website www.acsregistrars.in and enter the certificate number in the "Check Certificate Authenticity" option.

Head Office:
ACS Registrars Ltd.
International House, 178 Reddicap Heath Road, Sutton Coldfield, West Midlands
B75 7ET. UK
Tel. 0121-241-2299 Fax. 0121-241-4623
www.acsregistrars.com

الشركة السعودية للكهرباء
Saudi Electricity Company

فرع المنطقة الوسطى
هاتف: ٤٠٣-١-٩٦٦+ ٢٢٢٢
فاكس: ٤٠٥-١-٩٦٦+ ٠٧٢٢
P.R.CEN@SCECO.COM
ص.ب: ٥٧٠
الرياض: ١١٤١١
المملكة العربية السعودية

الرقم : ٤١١٢/٦٩٣/٠٤
التاريخ : ٠٦ / ٤ /١٤٢٥هـ
الموافق : ٢٩ / ٥ /٢٠٠٤م

الموضوع : خطاب شكر

السادة | شركة هيف للتجارة والمقاولات المحترمين

السلام عليكم ورحمة الله وبركاته .

بالاشارة الى قيامكم بتنفيذ أعمال العقد رقم ٣/٢٣/٥٢١ بخصوص ربط المحطة الجديده ٨٠٧٥ بشبكة جهد ١٣٫٨ ك.ف بالرياض (تسليم مفتاح) .

فإنه يسرنا أن نتقدم لكم بالشكر على جهودكم الطيبه التي بذلتموها في تنفيذ المشروع أعلاه بصوره جيده وطبقاً للشروط والموصفات الفنيه وكنتم على مستوى المسئوليه في الألتزام وحسن الأداء مما أدى الى وضع المشروع فى الخدمة فى الوقت المحدد .

وتقبلوا تحياتنا .

مدير دائرة خدمات الشرق
م| محمد ناصر بن منيف

الشركة السعودية للكهرباء
إدارة مليحة الرياض
منطقة خدمات الشرق
فرع المنطقة الوسطى

الشركة السعودية للكهرباء
Saudi Electricity Company

فرع المنطقة الوسطى
هاتف: ٢٢٢٢ - ٤٠٢ - ١ - ٩٦٦ +
فاكس: ٠٧٢٢ - ٤٠٥ - ١ - ٩٦٦ +
P.R.CEN@SCECO.COM
ص.ب: ٥٧٠
الرياض: ١١٤١١
المملكة العربية السعودية

السادة / مؤسسة هيف للتجارة والمقاولات

السلام عليكم ورحمة الله وبركاته ،،، وبعد،

يسرنا أن نتقدم لكم بالشكر علي جهودكم الطيبة التي بذلتموها في تنفيذ مشروع إنارة قريتي الحوميات والجرفية بعفيف حيث تم التنفيذ بصورة جيدة وطبقا للمواصفات الفنية وكنتم علي مستوي المسئولية في الألتزام وحسن الأداء .

ونشكر لكم حسن تعاونكم ،،،

وتقبلوا تحياتنا ،،،،

مدير إدارة كهرباء الدوادمي
مهندس / إبراهيم محمد اليحيي

إدارة كهرباء الدوادمي

م/ لطفي

بسم الله الرحمن الرحيم

المملكة العربية السعودية
وزارة الدفاع والطيران والمفتشية العامة
الإدارة العامة للأشغال العسكرية
إدارة الإنشاء - قسم التابعة

الرقم : ٣٢٦/٥/٥/١
التاريخ : ١٤١٨/١/١٤هـ
المرفقات :
الموضوع : شهادة إنجاز .

شهادة إنجاز

السلام عليكم ورحمة الله وبركاته

تشهد وزارة الدفاع والطيران والمفتشيه العامه / الإدارة العامه للأشغال العسكريه بأن مؤسسة هيف للتجارة والمقاولات قامت بتنفيذ مشروع رقم م/٥/٧ ومسمّاه "إنشاء مبنى الإشارة والمركز الفقافي النسائي بمدينة الملك خالد العسكريه بالمنطقة الشماليه" وقد قامت المؤسسة المذكورة بتنفيذ أعمال المشروع حسب نصوص العقد وضمن المدة المحددة تعاقدياً وبناءاً على طلب المؤسسة أعطيت هذه الشهاده .

والسلام عليكم ورحمة الله وبركاته ..

لواء/ مهندس
سعد بن حمد الرميح
مدير عام الأشغال العسكريه

نسخه لمدير إدارة الإنشاء .
نسخه لملف المشروع .
نسخه للصادر العام .
ع ٠٠٦ ص/ع/١/٨ .

ABV ROCK GROUP

CERTIFICATE OF ENDEAVOR

This Certificate of Endeavor is hereby freely awarded to **Haif Trading & Contracting Establishment** in recognition of their execution and commitment to the completion of the **ABV Rock Group KB Site 6 Residential Compound** as part of the Saudi Strategic Storage Programme.

ABV Rock Group KB further confirm that **Haif Trading & Contracting Establishment** have prosecuted the aforementioned project works, as a Sub-Contractor to ABV Rock Group KB, and have maintained the provisions of that sub-contract within the period specified therein and in concert with the quality required and in accordance with the Quality Assurance dictates of ISO 9001.

ABV Rock Group KB also affirm that **Haif Trading & Contracting Establishment** have exhibited cordial cooperation, coordination and a professional approach to their management of the referred sub-contract works for ABV Rock Group KB.

For and on Behalf of
ABV Rock Group KB Site 6

31 March 96

ABV ROCK GROUP

Claes Ljungberg
Project Manager

بسم الله الرحمن الرحيم

المؤسسة العامة للتأمينات الاجتماعية
ص.ب: ٢٩٦٣ الرياض: ١١٤٦١
المملكة العربية السعودية

برقيا: تأمينات
هاتف: ٤٧٧٧٧٣٥

الرقم: .....
التاريخ: ١٤٢٢/٢/٢٦هـ
الموافق: ٢٠٠١/٥/٢٠م

المرفقات: .....

شهادة إنجاز

تشهد المؤسسة العامة للتأمينات الاجتماعية بأن مؤسسة هيف للتجارة والمقاولات قد قامت بتنفيذ مشاريع المباني التالية :-

- مشروع مكتب التأمينات الاجتماعية بمنطقة عسير – ابها الذي بدأ تنفيذه في ١٤١٥/٩/١٩هـ الموافق ١٩٩٥/٢/١٨م وانتهى في ١٤١٨/٧/١٧هـ الموافق ١٩٩٧/١١/١٧م وقيمة العقد هي (٢٧,٧٤٤,٨١٨) ريال .
- مشروع مكاتب التأمينات الاجتماعية في كل من مكة المكرمة وتبوك والاحساء وجازان الذي بدأ تنفيذه في ١٤١٥/٧/٢٢هـ الموافق ١٩٩٤/١٢/٢٤م وانتهى في ١٤١٧/٨/٢٥هـ الموافق ١٩٩٧/١/٤م وقيمة العقد هي (٦٩,٠٠٠,٠٠٠) ريال .

وقد جرى تنفيذ جميع الاعمال المتعلقة بالمباني المذكورة اعلاه حسب الشروط والمواصفات المحددة لها وتم استكمال الاستلام الابتدائي والنهائي لهذه المشاريع وبدون اية غرامات على المقاول .

والله ولي التوفيق ،،،

محافظ
المؤسسة العامة للتأمينات الاجتماعية

سليمان بن سعد الحميّـــــد

ن.ض- S

بسم الله الرحمن الرحيم

المملكة العربية السعودية
وزارة الدفاع والطيران والمفتشية العامة
قوات الدفاع الجوي الملكي السعودي
الإدارة الهندسية والإسكان
الشؤون الهندسيه /المتابعه

الرقم : ٤٣٥/١١/٢٠/٢
التاريخ : ١٤١٢/١١/٢٢
المرفقات :

الموضوع : شهادة حسن إنجاز

(شهـــادة)

الـى مـن يهمـه الامـر

بهذا تفيد الادارة الهندسيه والاسكان بقوات الدفاع الجوى بأن مؤسسة هيف للتجارة والمقاولات قد قامت بتنفيذ بنود العقد رقم (٩١/٧٩/١) وتاريخ ١٤١١/١١/١٤هـ ومسماه مشروع إنشاء مباني إضافيه لقيادة مجموعة الدفاع الجوى الاولى بالرياض .

وقد اوفت المؤسسه بالتزاماتها وفق شروط العقد وحسب المطلوب للفترة الزمنيه المحدده بالعقد من ١٤١٢/٢/٢٨هـ الى ١٤١٢/١٢/١هـ .

والله الموفـــق ،،،،

عقيد/ مهندس
د.عـــادل بن اديـــب سلامـــــه
مدير الاداره الهندسيه والاسكـــان

نسخه الى /
- مدير فرع الاداره الهندسيه والاسكان بالمنطقه الوسطى للاحاطه .
- ملف رقم (١/١/٤) .

Appreciation Letters
شهادات التقدير

بسم الله الرحمن الرحيم

المملكة العربية السعودية
وزارة الدفاع والطيران والمفتشية العامة
قوات الدفاع الجوي الملكي السعودي
الإدارة الهندسية والإسكان
الشئون الهندسية / المتابعة

الرقم : ٢٠٦/١١/٢٠/٢
التاريخ : ٢/٧/١٤١٨هـ
المرفقات :

الموضوع : شهادة أنجاز

إلى من يهمة الامر

بهذا تفيد الإدارة الهندسية والإسكان بقوات الدفاع الجوي بأن مؤسسة هيف للتجارة والمقاولات سجل تجاري رقم (١٠١٠٠٠٩١٦٩) قد قامت بتنفيذ بنود العقد رقم ٤/ع/٩٠ وتاريخ ١٤١١/١/٦هـ ومسماة إنشاء وتجهيز مباني ومرافق لقوات الدفاع الجوي بخميس مشيط بالمنطقة الجنوبية وقد أوفت المؤسسة بالتزاماتها التعاقدية حسب المطلوب ضمن المدة الزمنية المحددة بالعقد وقد اعطيت هذه الشهادة للمقاول بناءاً على طلبه دون أدنى مسؤولية على الإدارة.

والسلام عليكم ،،،

العميد/ المهندس

د.عادل بن أديب سلامه

مدير الإدارة الهندسية والإسكان

نسخة إلى/
- مدير قسم الشئون الهندسية /للاحاطة .
- مدير فرع الإدارة الهندسية والإسكان بالجنوبية /للاحاطة .
- الصادر العام .

هـ.ق

مطابع القوات المسلحة

بندر بن عبد العزيز آل سعود
المكتب الخاص

الرقم : ٤٤٢/١٥١.٢٨٨
التاريخ : ١٤٤٢/١١/١٩م

شهادة إنجاز

نشهد نحن **الأمير/ بندر بن عبد العزيز آل سعود**

أن مؤسسة **هيف للتجارة والمقاولات** قامت بتنفيذ أعمال المرحلة الأولى من مجمع فندق جدة هيلتون والتي تشمل مبنى الفندق بعدد ٤٢٠ غرفة إضافة للأجنحة ومركز رحال الأعمال و ٧ مطاعم ونادي صحي وقاعتين للإحتفالات ومواقف السيارات والمسجد. ويجري حاليا" تنفيذ المرحلة الثانية والثالثة والتي تشمل الأجنحة الملكية وبرجين للشقق المفروشة .

وقد تم التنفيذ بنظام تسليم المفتاح وذلك بالإشراف على أعمال التصميم وإعداد المخططات التنفيذية للمشروع وتنفيذ المشروع بجميع عناصره الإنشائية والمعمارية والكهربائية والميكانيكية وكل ما فيه من أنظمة تشغيل إلكترونية وكذلك أعمال الفرش والأثاث وكافة أعمال الديكور بالإضافة إلى توريد وتركيب جميع معدات وأدوات التشغيل للغرف والمطابخ والمغاسل والمطاعم وجميع مرافق الفندق والتي تشمل جميع الأواني الفضية والزجاجية والصيني والمفارش والأغطية والمناشف وكذلك أعمال التشجير الخارجية وتنسيق الموقع واللوحات الإرشادية .

وقد تم إنجاز جميع هذه الأعمال وفق أفضل المواصفات العالمية وحسب شروط ومواصفات العقد وإلهاء المشروع في المدة المحددة تعاقديا".

والسلام عليكم ورحمة الله وبركاته ،،،،

بندر بن عبد العزيز آل سعود

بندر بن عبد العزيز آل سعود
المكتب الخاص

الرقم : ٤٢٢/١٥/٢٨٧
التاريخ : ١٤٢٢/١١/١٩هـ

شهادة إنجاز

نشـــهد نـــحن **الأمير/ بندر بن عبد العزيز آل سعود**

أن مؤسسة **هيف للتجارة والمقاولات** قامت بتنفيذ أعمال فندق المدينة هيلتون الذي يتكون من ١٢ دور إضافة إلى أربعة أدوار سفلية ويحتوي على ٣٦٠ غرفة وأجنحة فاخرة وكذلك عدد (٢) مطاعم وكافيتريا وعدد من المحلات التجارية في الدور الأرضي.

وقد تم التنفيذ بنظام تسليم المفتاح وذلك بالإشراف على أعمال التصميم وإعداد المخططات التنفيذية للمشروع وتنفيذ المشروع بجميع عناصره الإنشائية والمعمارية والكهربائية والميكانيكية وكل ما فيه من أنظمة تشغيل إلكترونية وكذلك أعمال الفرش والأثاث وكافة أعمال الديكور بالإضافة إلى توريد وتركيب جميع معدات وأدوات التشغيل للغرف والمطابخ والمغاسل والمطاعم وجميع مرافق الفندق والتي تشمل جميع الأواني الفضية والزجاجية والصيني والمفارش والأغطية والمناشف وكذلك أعمال التشجير الخارجية وتنسيق الموقع واللوحات الإرشادية .

وقد تم إنجاز جميع هذه الأعمال وفق أفضل المواصفات العالمية وحسب شروط ومواصفات العقد وإنهاء المشروع في المدة المحددة تعاقديا".

والسلام عليكم ورحمة الله وبركاته ،،،،

بـنـدر بـن عـبـد الـعـزيز آل سعـود

Appreciation Letters شهادات التقدير

بسم الله الرحمن الرحيم

AOQC

AOQC Ltd. UK is accredited by the TGA - Trigon gemeinschaft für Arbeitsführung GmbH, is conform to the requirements of Certificate No. TGA-VQ-03185-00

شهادة

نشهد بأن

مؤسسة هيف للتجارة والمقاولات
الخرسانة الجاهزة

ص ب ٤٤١٨٩ جده ٢١٥٨١ المملكة العربية السعودية

قد تم تقييمها من قبل شركة AOQC-Moody International فيما يختص بأنظمة إدارة الجودة ووجدنا أنها مطابقة لمواصفات الأيزو ٩٠٠١ (١٩٩٤م).

وعليه فقد تمت الموافقة على التسجيل مع مراعاة الالتزام بالعمل بموجب الأحكام والشروط المتعلقة بالتسجيل.

مجال الشهادة: تصميم وإنتاج وتوريد الخرسانة الجاهزة

رقم التسجيل ٩٦١٠٠٢١

تاريخ الإصدار: ٢٤ مارس ١٩٩٧م الصلاحية حتى ٢٣ مارس ٢٠٠٠م

AOQC Moody International
توقيع المعتمد

Chapple of Hoxton
لارد شابل لالهوكستن
الرئيس

Multilateral Agreement EAC (European Association of Certification) dated 18th May 1995, signed by FINAS, DAR (TGA), SINCERT, RvA (rvc, NA, SWEDAC, SAS, UKAS (NACCB)

ارامكو السعودية
Saudi Aramco

Central & Western Regions Projects Department

is pleased to present this

Certificate of Appreciation

(FEBRUARY 26, 2009)

to

Haif Construction Company

In recognition of the company's valuable contribution to the successful achievement of over Fifteen Million Man-Hours without a lost time Injury on Central Processing Facilities under Shaybah Expansion Projects Division

Bader A. Al- Dulami, Project Manager
C&W Regions Projects Department

Osamah A. Al-Junaid, Sr. Project Manager
C&W Regions Projects Department

Appreciation Letters
شهادات التقدير

بسم الله الرحمن الرحيم

مطابع القوات المسلحة ١٤٠٢ هـ

المملكة العربية السعودية
وزارة الدفاع والطيران والمفتشية العامة
مديريه العامه للاشغال العسكريه

الرقم : ١٥٢٤/٥/٥/١
التاريخ : ٢٠٤/٦/١٠
المرفقات :

الموضوع :

شهادة جودة عمل

لقد قامت شركة هيف للتجاره والمقاولات بتنفيذ مشروع مسجد حى الضباط بالرياض التابع لوزارة الدفاع والطيران وقد كان تنفيذهم بصوره جيده ومشرفه نتيجة لتعاونهم المثمر .

مقدم / مهندس
عبد العزيز تركى العطيشان
مدير عام الاشغال العسكريه بالنيابه

- للمقاول .
- ١/٣٢/١/٢

س/٠٠

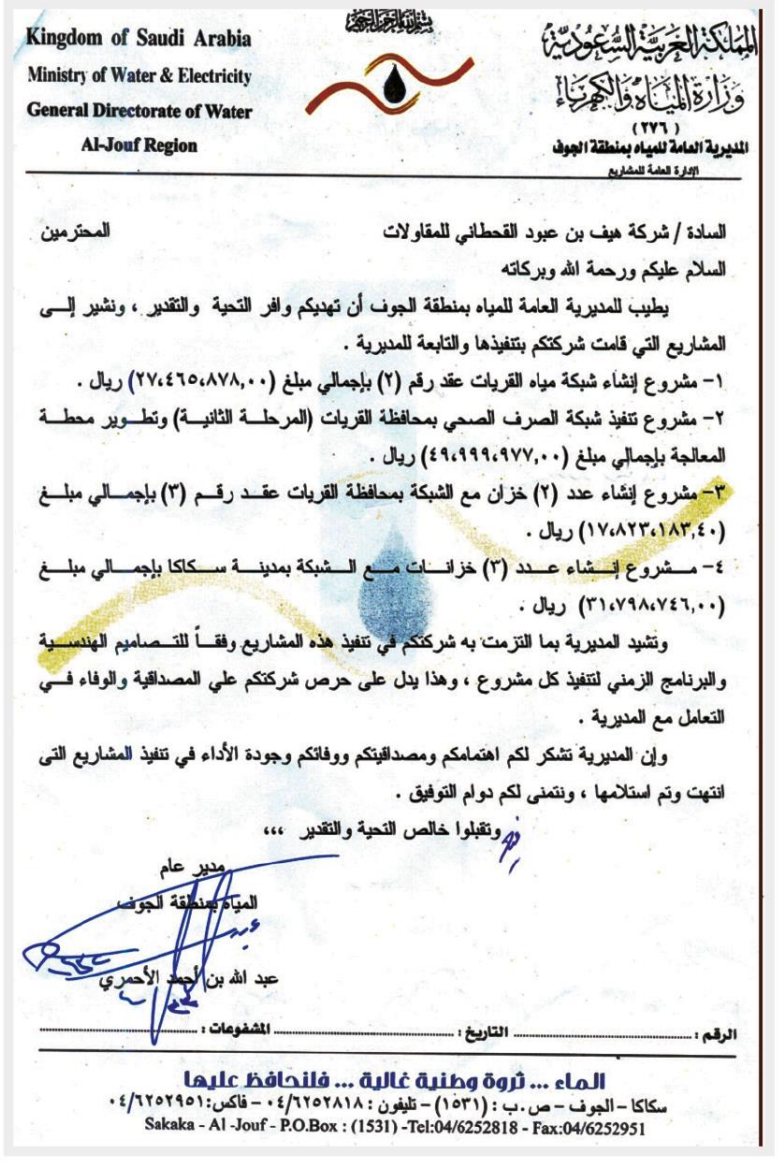

Kingdom of Saudi Arabia
Ministry of Water & Electricity
General Directorate of Water
Al-Jouf Region

المملكة العربية السعودية
وزارة المياه والكهرباء
(٢٧٦)
المديرية العامة للمياه بمنطقة الجوف
الإدارة العامة للمشاريع

السادة / شركة هيف بن عبود القحطاني للمقاولات المحترمين

السلام عليكم ورحمة الله وبركاته

يطيب للمديرية العامة للمياه بمنطقة الجوف أن تهديكم وافر التحية والتقدير ، ونشير إلى المشاريع التي قامت شركتكم بتنفيذها والتابعة للمديرية .

١- مشروع إنشاء شبكة مياه القريات عقد رقم (٢) بإجمالي مبلغ (٢٧،٤٦٥،٨٧٨,٠٠) ريال .

٢- مشروع تنفيذ شبكة الصرف الصحي بمحافظة القريات (المرحلة الثانية) وتطوير محطة المعالجة بإجمالي مبلغ (٤٩،٩٩٩،٩٧٧,٠٠) ريال .

٣- مشروع إنشاء عدد (٢) خزان مع الشبكة بمحافظة القريات عقد رقم (٣) بإجمالي مبلغ (١٧،٨٢٣،١٨٣,٤٠) ريال .

٤- مشروع إنشاء عدد (٣) خزانات مع الشبكة بمدينة سكاكا بإجمالي مبلغ (٣١،٧٩٨،٧٤٦,٠٠) ريال .

وتشيد المديرية بما التزمت به شركتكم في تنفيذ هذه المشاريع وفقاً للتصاميم الهندسية والبرنامج الزمني لتنفيذ كل مشروع ، وهذا يدل على حرص شركتكم علي المصداقية والوفاء في التعامل مع المديرية .

وإن المديرية تشكر لكم اهتمامكم ومصداقيتكم ووفائكم وجودة الأداء في تنفيذ المشاريع التى انتهت وتم استلامها ، ونتمنى لكم دوام التوفيق .

وتقبلوا خالص التحية والتقدير ،،،

مدير عام
المياه بمنطقة الجوف
عبد الله بن أحمد الأحمري

الرقم : ..... التاريخ : ..... المشفوعات : .....

الماء ... ثروة وطنية غالية ... فلنحافظ عليها
سكاكا - الجوف - ص.ب : (١٥٣١) - تليفون : ٠٤/٦٢٥٢٨١٨ - فاكس: ٠٤/٦٢٥٢٩٥١
Sakaka - Al -Jouf - P.O.Box : (1531) -Tel:04/6252818 - Fax:04/6252951

الشركة السعودية للكهرباء
Saudi Electricity Company

شهادة شكر وتقدير

وفقه الله

المكرمين شركة هيف للتجارة والمقاولات

ببالغ التقدير نشكر لكم تجاوبكم السريع وإنجازكم للمساعدة في إصلاح حالات الطوارئ التي تتعرض لها شبكات التوزيع في المنطقة في ظل الظروف الجوية القاسية ونخص بالشكر مدير الفرع أ/ منصور بن محمد عامر وجميع موظفيه الذين يواصلون العمل بروح عالية وإحساس بالمسئولية إزاء الشركة ونتطلع إلى استمرار هذه الروح وهذا التعاون الذي يحقق قول الله تعالى: {وتعاونوا على البر والتقوى ولا تعاونوا على الإثم والعدوان واتقوا الله إن الله شديد العقاب} (المائدة: ٢) ويؤكد الشراكة بين الشركة والمقاول.

وكل عام وانتم بخير.....

مدير إدارة كهرباء جازان

م/ محمد بن يحيى مجيبي

Appreciation Letters
شهادات التقدير

الاتصالات السعودية
SAUDI TELECOM
اتصالات منطقة جازان

يسر شركة الاتصالات السعودية أن تتقدم بجزيل الشكر ووافر التقدير
للسادة / شركة هيف
على تميزهم في إنجاز مشاريع شبكات الهاتف الثابت بمنطقة جازان .
متمنين لهم دوام التوفيق ،،

مدير عام الإقليم الجنوبي
د. سعيد بن طراد جرمان

٦ يونيو ٢٠٠٤م

بسم الله الرحمن الرحيم

المملكة العربية السعودية
اللجنة التنفيذية لتطوير المنطقة المركزية

الرقم : ١١٣٩/ل/ح

التاريخ : ١٦/ ٧ / ١٤٢٠ هـ

المرفقات : ـــــــــ

الموضوع : شكر على مساهمتكم الكريمة لحفل افتتاح مشروعات تطوير المنطقة المركزية

السادة / مؤسسة هيف للتجارة والمقاولات المحترمين

السلام عليكم ورحمة الله وبركاته

إشارةً إلى خطابكم المؤرخ في ١٤٢٠/٦/١٧هـ نتقدم لكم ببالغ الشكر على مساهمتكم الكريمة التي بلغت (١٠٠٫٠٠٠) مائة ألف ريال وذلك للمشاركة في حفل افتتاح مشروعات تطوير المنطقة المركزية بالمدينة المنوّرة على شرف صاحب السمو الملكي الأمير عبد الله بن عبد العزيز ولي العهد ونائب رئيس مجلس الوزراء ورئيس الحرس الوطني .

ولكم تحياتنا ،،،،،

أمير منطقة المدينة المنوّرة
رئيس اللجنة التنفيذية لتطوير المنطقة المركزية

عبد المجيد بن عبد العزيز

CHM		✓
CM	✓	
HGM	✓	
AM	✓	
TM		
FM		
PM		
HGM		
CHM		
GM		
FM		

RECEIVED
02 NOV 1999

هاتف : (٨٤٦٤٤٤٤) فاكس : (٨٤٦٤٣٢٥) ص.ب : (٥٠٣٥ ـ المدينة المنورة)

Appreciation Letters
شهادات التقدير

ACL

Avalon Certification

Certificate of Registration

Name : Haif Ready Mix Concrete
Address : PO Box 44189, Jeddah 21581, Saudi Arabia

Operate a Management System in compliance with the requirements of :

ISO 14001:2004.
With the scope defined as :

"Ready Mix Concrete Supplier"

Signed on behalf of **ACL**

ISO 14001
APPROVED

Avalon Certification
Suite 3.4 Oaktree House, Oakwood Lane, Leeds LS8 3LG, West Yorkshire, England
The validity of this certificate can be checked at any time by calling : +44(0) 113 3454242 or 07903 325742.

Certificate No : **SAU94** Issue : **1**
First registered with ACL : 26/11/14
Recertification : 26/11/17
Subject to annual audit with this certificate expiring on **26/11/15**
This certificate remains the property of ACL and must be returned upon request

investrement

Appreciation Letters
شهادات التقدير

ACL

Avalon Certification

Certificate of Registration

Name : Haif Ready Mix Concrete
Address : PO Box 44189, Jeddah 21581, Saudi Arabia

Operate a Management System in compliance with the requirements of :

ISO 18001:2007.
With the scope defined as :

"Ready Mix Concrete Supplier"

Signed on behalf of **ACL**

ISO 18001 APPROVED

Avalon Certification
Suite 3.4 Oaktree House, Oakwood Lane, Leeds LS8 3LG, West Yorkshire, England
The validity of this certificate can be checked at any time by calling : +44(0) 113 3454242 or 07903 325742.

Certificate No : **SAU94** Issue : **1**
First registered with ACL : 26/11/14
Recertification : 26/11/17
Subject to annual audit with this certificate expiring on **26/11/15**
This certificate remains the property of ACL and must be returned upon request

safty

Appreciation Letters شهادات التقدير

ACL

Avalon Certification

Certificate of Registration

Name : Haif Ready Mix Concrete
Address : PO Box 44189, Jeddah 21581, Saudi Arabia.

Operate a Management System in compliance with the requirements of :

ISO 9001:2008.

With the scope defined as :

"Ready Mix Concrete Supplier"

Signed on behalf of **ACL**

ISO 9001
APPROVED

Avalon Certification
Suite 3.4 Oaktree House, Oakwood Lane, Leeds LS8 3LG, West Yorkshire, England
The validity of this certificate can be checked at any time by calling : +44(0) 113 3454242

Certificate No : **SAU63** Issue : **1**
First registered with ACL : 12/11/14
Recertification : 12/11/17
Subject to annual audit with this certificate expiring on **12/11/15**

This certificate remains the property of ACL and must be returned upon request

quality

المـــوارد البشـــرية و المعـــدات

Human Resources & Equipments

SN	CATEGORY		COUNT
1	ADMINISTRATOR	إداري	431
2	ENGINEER	مهندس	220
3	AUTO CAD	رسام كمبيوتر	62
4	CARPENTER	نجار	681
5	MASON (Tile/Marble Fixer)	بناء/ مليس / مبلط	873
6	PLUMBER	سباك	193
7	STEEL FIXER	حداد	569
8	BUILDING ELECTRICIAN	كهربائي مباني	601
9	PAINTER	دهان	194
10	MECHANIC & AUTO ELECTRICIAN	ميكانيكي / كهربائي سيارات	298
11	EQUIPMENT OPERATOR	مشغل معدات	617
12	DRIVER	سائق	933
13	WELDER	لحام	148
14	COOK	طباخ	48
15	STORE KEEPER	أمين مستودع	49
16	LABORER	عامل	1987
17	FOREMAN	مراقب	194
18	SURVEYOR	مساح	121
19	OTHERS	أخرى	411
	Total Employee count		8630

NO.	Equipment Description	الاسم	TOTAL
1	Crusher Plant	محطة كسارة	9
2	Concrete Batching Plant	محطة خلاطة خرسانة	21
3	Concrete Pump	مضخة خرسانة	47
4	Transit Mixer	مكسر	214
5	Tower Crane	ونش ثابت/برجي	13
6	Mobile Crane	مبيل كرين/متحرك	23
7	Asphalt Plant	محطة خلاطة /اسفلت	5
8	Asphalt Paver	فرادة اسفلت	20
9	Asphalt Cutter	منشار أسفلت	69
10	Asphalt Distributor	موزع اسفلت	8
11	Drum Cutter	عجلة ترنشر	2
12	Trencher	ترنشر كبير	2
13	Planer	مكينة تسوية	1
14	Vibrating Roller	رصاصة ترابية هزاز	58
15	Steel Roller	رصاصة حديد /اسفلت	14
16	Tire Roller	رصاصة كفرات/ أسفلت	25
17	Hand Guided Roller	رصاصة يدوية	72
18	Plate Compactor	دكاك	110
19	Excavator	حفار	73
20	Hydraulic Breaker	دقاق	72
21	Bull Dozer	بلدوزر	49
22	Pay Loader	لودر كبير	95
23	Skid Loader	لودر صغير	66
24	Backhoe Loader	حفار خلفي	68
25	Motor Grader	جريدر	39
26	Truck	ديانا	103

NO.	Equipment Description	الاسم	TOTAL
27	Dump Truck	قلاب	265
28	Dump Box	صندوق قلاب	101
29	Tractor Head	رأس تريلا	200
30	Hi Bed Trailer	سطحة	30
31	Low Bed Trailer	لوبد	23
32	Cement Bulker	بلكر/ناقلة اسمنت	35
33	Asphalt Trailers	تريلا اسفلت	16
34	Water Truck	وايت ماء	111
35	Fuel Truck	وايت محروقات	9
36	Water Trailer	تريلا ماء	44
37	Water Tanker (Stationary)	خزان ماء ثابت	17
38	Diesel Tanker (Stationary)	خزان وقود ثابت	12
39	Diesel Trailer	تريلا محروقات	1
40	Crane Lorry	كرين على لوري	110
41	Sky Jack	سلة كهرباء	4
42	Winch (Block)	ونش بلك	15
43	Forklift	رافعة شوكية	42
44	Telescopic Forklift	رافعة تلسكوبية	3
45	Crawler Driller	مكينة ثقب صخور	8
46	Cable Trolley	حامل كابلات	19
47	Cable Pulling Machine	مكينة سحب كابلات	9
48	Well Driller	حفار آبار	1
49	Air Compressors	كمبروسور	134
50	Power Generator	مولد كهرباء	187
51	Welding Generator	مكينة لحام	33
52	Block Machine	مكينة طوب خرساني	10

Equipments
المعدات

NO.	Equipment Description	الاسم	TOTAL
53	Farm Tractor	مقطوره زراعية	9
54	Tube Well	مواسير آبار	18
55	Cambin Hamester	55 Cambin Hamester	1
56	Concrete Mixer (Portable)	(مكسر)خلاطة على سيارة	17
57	Chiller	خلاط أسمنت	5
58	Equipment Trolly	تروللي معدات	18
59	Manlift	رافع	11
60	Pressure Washer	ماكينة غسيل	10
61	Pivot	رشاش محوري	14
62	Wind Rower	موجه ريح	1
63	Weigh Bridge	ميزان سيارات	5
64	Blower	نفاخ هواء	0
65	Plaster Sprayer	رشاش	1
66	Mechanical Broom	مكنسة كهربائية	2
67	Lube Trolley	تروللي تزييت	1
68	Oiling Machine	ماكينة تزييت	1
69	Bus	باص	77
70	Van	فان	12
71	Service Jeep	جيب صالون	235
72	Service Car	سيارة خدمة صغيرة	112
73	Service Pickup	ونيت بكب	499
74	Service Motor Cycle	موترسيكل	7
75	Caravan	كرفان	2
76	Petrol Filling Machine	مكينة تعبئة وقود	1
	Total		3776

مشاريعنا

Our projects

مشاريع المباني

اسم المشروع	المالك	القيمه
مشروع فندق جده هيلتون - المرحلة الأولى	مشروع خاص	٩٥٠,٠٠٠,٠٠٠
مشروع قصر خاص - الرياض (وادي لبن)	مشروع خاص	٨٠٠,٠٠٠,٠٠٠
صوامع الغلال بعين شمس في منطقة مكة المكرمة	مطاحن و صوامع الغلال	٥١٩,١٤٩,٢١٠
مراكز صحية بمختلف مناطق المملكة	وزارة الصحة	٥١٨,٧٥٩,٥٥٨
مشروع صوامع الغلال بعين شمس في منطقة مكة المكرمة	مطاحن و صوامع الغلال	٥٠٦,٠٠٠,٠٠٠
فندق قصر الشرق-جده	مشروع خاص	٣٦٠,٠٠٠,٠٠٠
مشروع فندق هيلتون بالمدينة المنورة	مشروع خاص	٢٥٠,٠٠٠,٠٠٠
مبنى هيئة التدريس في كلية الهندسة (المرحلة الأولى والثانية)	جامعة الملك عبد العزيز	٢٣٥,٥٨٩,٤٨٨
اسكان هيئة أعضاء التدريب	معهد الإدارة العامة	٢٠١,٦٣١,٦٩٤
ترميم وتأهيل مستشفى عسير	وزارة الصحة	١٧٥,٥٧٥,٢٢٤
مشروع استزراع الروبيان (المرحلة الأولى والثانية) - جازان	جازان للتنمية الزراعية	١٢٣,٦٧٦,١٤٤
مجمع سكني متكامل	ABV	١٢٠,٠٠٠,٠٠٠
مشروع مركز البحوث - جامعة الملك فيصل - الأحساء	جامعة الملك فيصل	١٠٧,٠٠٠,٠٠٠
إنشاء وتجهيز ٢٨ مركز صحي	وزارة الصحة	١٠٠,٠٠٠,٠٠٠
مخزن صوامع الغلال بالجوف (سعة ٨٠,٠٠٠ طن)	مطاحن و صوامع الغلال	٩٩,٠٠٠,٠٠٠
مطاحن الدقيق بالجوف (٦٠٠ طن/اليوم)	مطاحن و صوامع الغلال	٩٩,٠٠٠,٠٠٠
مشروع مجمع الإسكان بشيبة	أرامكو السعودية	٩٠,٢١٨,٠٠٠
مشروع مطاحن الدقيق بعين شمس في منطقة مكة المكرمة	مطاحن و صوامع الغلال	٨٦,٢٣٩,٦١٥
مشروع قصرخاص- الطائف	مشروع خاص	٨٥,٠٠٠,٠٠٠
مشروع مجمع سكني خاص	مشروع خاص	٨٠,٠٠٠,٠٠٠
مشروع مباني المكاتب الفرعية للتأمينات الإجتماعية بمكة المكرمة وتبوك وجيزان والأحساء	التأمينات الإجتماعية	٦٩,٠٠٠,٠٠٠
المدينة المنورة (ب) مشروع مطحنة	مطاحن و صوامع الغلال	٤٤,٠٠٠,٠٠٠

مشاريع المباني

اسم المشروع	المالك	القيمه
مشروع مجمع سكني العوالي - مكة المكرمة	مشروع خاص	٦٥٠,٠٠٠,٠٠
مشروع المكتبة المركزية بجامعة الملك فيصل الإحساء	جامعة الملك فيصل	٦٠,٩٣٠,٦٣٣
مشروع قصر خاص- الرياض	مشروع خاص	٥٩,٦٧٣,٧٥٧
مخزن صوامع الغلال - المدينة المنورة	مطاحن و صوامع الغلال	٥٨,٢٣٠,٥٧٣
مشروع اللواء الآلي بالمنطقة الجنوبية	وزارة الدفاع والطيران	٥٤,٣٥٨,٩٦٤
إنشاء وتجهيز مباني ومرافق بالمنطقة الجنوبية	وزارة الدفاع والطيران	٥٣,٥٤٠,٨٣٥
مشروع إستراحة خاصة بالجبيلة	مشروع خاص	٥٠,٠٠٠,٠٠٠
مشروع مطاحن الدقيق بجازان	مطاحن و صوامع الغلال	٥٠,٠٠٠,٠٠٠
مبنى سكني , الورسان , دبي	B & M	٤٦,٥٤٥,٥٣٦
مشروع قصر خاص	مشروع خاص	٤٥,٠٠٠,٠٠٠
مشروع طرق عسكرية بالمنطقة الجنوبية	وزارة الدفاع والطيران	٤٤,١١٩,٧٢٢
مبنى سكني , الورسان , دبي	B & M	٤٣,٢٥٠,٠٠٠
تطوير ميناء رأس الخيمة	حكومة رأس الخيمة	٤٠,٤١٠,٨٨٦
مبنى سكني, الورسان , دبي		٣٧,٦٢٤,٧٤٤
مشروع سكن خاص- أبها	ABV	٣٧,٠٠٠,٠٠٠
مشروع عمارة سكنية بمكة المكرمة	مشروع خاص	٣٣,٨٥٨,٥٠٧
مشروع قصر خاص	مشروع خاص	٣٢,٥٦٨,٩٣٢
مبنى سكني - جمارك حكومة رأس الخيمة	حكومة رأس الخيمة	٢٩,٣٥٠,٠٠٠
مشروع مركز هيف التجاري بالرياض	مشروع خاص	٢٩,٠٠٠,٠٠٠
مطاحن الدقيق بحايل (٦٠٠ طن/اليوم)	مطاحن و صوامع الغلال	٢٨,٥٠٠,٠٠٠
مشروع مبنى المكتب الرئيسي للتأمينات الإجتماعية بأبها	التأمينات الإجتماعية	٢٨,٠٠٠,٠٠٠
مشروع مجمع فلل بالرياض	عثمان حميد	٢٥,٥١٠,٠٠٠
مشروع اللولو مول - الخبر	مجموعة السليمي	٢٢,٩٠٠,٠٠٠
ترميم وتأثيث قصر سمو النائب الثاني لرئيس مجلس الوزارة وزير الدفاع والطيران	وزارة الدفاع والطيران	٢٢,٤١٣,٦٨٩
مشروع مجمع سكني بالرياض	محمد آل نجران	٢٠,٥٨٣,٠٣٠
مشروع إسطبل الخيول بالجنادرية	مشروع خاص	٢٠,٠٠٠,٠٠٠

مشاريع المباني

اسم المشروع	المالك	القيمه
مشروع المركز الثقافي النسائي بالمنطقة الشمالية	وزارة الدفاع والطيران	١٦,١٨١,٩٦٨
توسعة مشروع اللواء الآلي بالمنطقة الجنوبية	وزارة الدفاع والطيران	١٥,٣٦٤,٧٠٨
مشروع قصر خاص	مشروع خاص	١٥,٠١٥,٥٤١
مشروع مسجد حي الضباط بالرياض	وزارة الدفاع والطيران	١٥,٠١٥,٥٤١
مشروع المعهد الملكي الفني الثانوي الصناعي بالرياض	G.O.T.E.V.T	١٥,٠٠٠,٠٠٠
فندق كروان بلازا	مجموعة فنادق عربية	١٤,٨٧٤,٨٣٢
مشروع جمعية الجنوب النسائية الخيرية	وزارة العمل	١٤,٨٦٤,٩٩٥
مشروع سكن وضيافة أمارة خميس مشيط	إمارة عسير	١٤,٥٣٢,٤٥٩
مشروع عمارة إبراهيم الجفالي بمكة المكرمة	مشروع خاص	٤٦,٥٤٥,٥٣٦
مشروع قصر خاص	مشروع خاص	١٣,٨٢٥,٠٨١
مشروع مجمع لأمارة عسير	إمارة عسير	١٢,٩٣٦,٤٦١
مشروع السفارة الإيرانية وسكن السفير	السفارة الإيرانية	١٢,٢٣٣,٩٢٦
خلاطة هيف للخرسانة الجاهزة بالرياض	شركة هيف	١٢,٠٠٠,٠٠٠
مشروع قصر أم الشعال (الخرج)	مشروع خاص	١١,٢٢٠,٠٠٠
مشروع ديوانية خاصة	مشروع خاص	١٠,٥٦٠,٠٠٠
مشروع مجمع سكني خاص بالرياض	مشروع خاص	١٠,٥١١,٦٨٨
مشروع منتجع أمواج - الخبر	شركة ركاز	١٠,٠٠٠,٠٠٠
المكتب الإقليمي لفرع جده	مشروع خاص	١٠,٠٠٠,٠٠٠
مشروع مباني إضافية لقيادة مجموعة الدفاع الجوي	وزارة الدفاع والطيران	٩,٥٠٠,٠٠٠
مشروع مبنى خدمات أمارة عسير	إمارة عسير	٩,١٩٤,٧٢٧
مشروع مركز إداري تجاري	مشروع خاص	٨,٠٠٠,٠٠٠
مشروع توسعة قصر الأمير سلمان	مشروع خاص	٧,٧٠١,٥٩٨
مشروع فلل خاصة بالرياض	مشروع خاص	٧,٥٠٠,٠٠٠
مشروع إنشاء محطة أرصاد	دائرة الأرصاد الجوية	٧,٣٩٩,٣٢٤
مسجد جامع جامعة الملك فيصل - الدمام	جامعة الملك فيصل	٦,٣٢٥,٠٠٠
مشروع مبنى الأمن العسكري بالمنطقة الجنوبية	وزارة الدفاع والطيران	٥,٢٢١,٣٧٣

مشاريع المباني

اسم المشروع	المالك	القيمه
إنشاء محطة خلاطة خرسانية ومصنع بلوك مكة	مشروع خاص	٥,٠٠٠,٠٠٠
مشروع مبنى جامعة الملك عبدالعزيز - جده	وزارة التعليم العالي	٤,٥٧٧,٦٠٠
استثمار الأراضي-عبدالعزيز الموسى	عبدالعزيز الموسى	٤,٥٠٠,٠٠٠
مشروع مبنى الحاسب الآلي بتبوك	وزارة الدفاع والطيران	٣,٧٣٩,٥٦٣
مشروع مبنى الحاسب الآلي بخميس مشيط	وزارة الدفاع والطيران	٣,٧٠٠,٠٠٠
مستودعات ومبنى للخدمات أمارة عسير	إمارة عسير	٣,٥٥٢,١٨٧
مستودع بخميس مشيط	وزارة الدفاع والطيران	٣,٥٠٠,٠٠٠
مشروع مبنى حكومي - إمارة عسير	إمارة عسير	٣,١٣٢,٢٣٢
مشروع قصر بمكة المكرمة	مشروع خاص	٢,٤٣١,٠٥٩
مشروع فيلا- أمير المصافي- رأس الخيمة	مشروع خاص	٢,١٥٢,٤٠٠
مشروع إنشاء الخلاطة ومصنع بلوك بجده	مشروع خاص	٢,٠٠٠,٠٠٠
مشروع توسعة خلاطة خرسانة - جازان	شركة هيف	٢,٠٠٠,٠٠٠
مشروع تجديد مسجد حطين - الرياض	مشروع خاص	٢٣٣,٠٠٠

مشاريع الطرق

اسم المشروع	المالك	القيمه
طريق القصيم / الجبيل السريع	وزارة النقل	٣٦٢,٤٢٨,٢٩٠,٤٨
نشاء ورصف الطرق الرئيسية بمنطقة الرياض - المجموعة الأولى	وزارة النقل	٢٠٨,٤٦٩,١٤٣,٨٤
سفلتة شوارع أحياء الرياض	امانة الرياض	١٧٣,٠٠٣,٠٠٠,٠٠
استكمالات بعض الطرق بمنطقة مكة المكرمة - المجموعة العاشرة	وزارة النقل	١٦٢,٧٩٩,٩٩٨,٣٧
تنفيذ ازدواج طريق المدينة العسكرية/المطار/أبها-المرحلة الأولى- بمنطقة عسير	وزارة النقل	١٥٢,٠٨٦,٧٥٣,٤٥
استكمالات بعض الطرق بمنطقة الرياض - المجموعة الثامنة	وزارة النقل	١٢٣,١٩٩,٩٩٨,٧٤
المحول اللازم لربط الخرج بطريق الرياض - الدمام السريع	وزارة النقل	١١٦,٦٦٩,٥٠٧,٤٨
استكمالات بعض الطرق بمنطقة مكة المكرمة - المجموعة الخامسة والعشرون	وزارة النقل	١١٢,٤٢٢,٣٩٣,٦٠
استكمالات بعض الطرق بمنطقة مكة المكرمة - المجموعة التاسعة	وزارة النقل	١٠٢,٠٠٠,٠٠٠,٠٠
الاعمال التكميلية لازدواج طريق الطائف الباحة / ابها / تقاطعين + حواف خرسانية	وزارة النقل	٧٠,٠٠٠,٠٠٠,٠٠
ازدواج طريق الموسم / الطوال بمنطقة جازان	وزارة النقل	٥٦,٦٢٥,٥٧٨,٧٤
تنفيذ الطرق الزراعية بمنطقة جازان - المجموعة التاسعة	وزارة النقل	٥٢,٧٩٩,٥٦٣,٧٤
تنفيذ الطرق الزراعية بمنطقة عسير - المجموعة السادسة	وزارة النقل	٤٨,٠٠٠,٠٠٠,٠٠
تنفيذ الطرق الزراعية بمنطقة نجران - المجموعة الاولى	وزارة النقل	٤٤,٣٧٦,٣٨٦,٩٣
تنفيذ الطرق الزراعية بمنطقة جازان -المجموعة الحادية عشر	وزارة النقل	٣٨,٩٤٢,٠٩٨,٠٠
تنفيذ طريق الخوبة/الخشل-طريق المعطن/الخشل-طريق العارضية/الخشل بمنطقةجازان	وزارة النقل	٣١,٣٣٧,١٠٠,٠٠
استكمال السفلتة الاولية لطرق وشوارع ضواحي مدينة الرياض	امانة الرياض	٢٩,٢٢٠,١٩٢,٢٣
سفلتة شوارع شرق الرياض ١٤٣١/١٤٣٠	امانة الرياض	٢٦,٩٦٨,٠٠٠,٠٠
سفلتة شوارع شمال الرياض ١٤٣١/١٤٣٠	امانة الرياض	٢٦,١١٤,٥٠٠,٠٠
تنفيذ الطرق الزراعية بمنطقة عسير-المجموعة العاشرة	وزارة النقل	٢٠,٨٥٤,٢٥٦,٥٠
تنفيذ الطرق الزراعية بمنطقة نجران - المجموعة الخامسة	وزارة النقل	١٨,٥٦٦,١٤١,٠٠
سفلتة طرق شرق الرياض لعام ١٤٢٨ / ١٤٢٩ هـ	امانة الرياض	١٧,٦٢٣,٥٠٠,٠٠
تنفيذ وصلة لدمة/ظهران الجنوب / ووصلة بدر ملاح بمنطقة نجران	وزارة النقل	١٦,٩٩٩,٩٨٧,٠٠

مشاريع المياه و الصرف الصحي

اسم المشروع	المالك	القيمه
إنشاء البنية التحتية – محافظة رانية	وزارة الإسكان	١٧٧,٣١٩,٩٢٠
بناء البنية التحتية - حفر الباطن	وزارة الإسكان	١٥٩,٧٢٠,٠٠٠
مشروع إنشاء البنية التحتية لإسكان الوجه	وزارة الإسكان	١٣٤,٦٢٦,٩٤٦
البنية التحتية لجامعة أم القرى	وزارة التعليم العالي	١١٩,٩٩٩,٩٩٦
شبكة الصرف الصحي في هجرة لبن	شركة المياه الوطنية	١٠٠,٥٣٦,٩٢٦
شبكة الصرف الصحي في سكاكا	وزارة المياه والكهرباء	٩١,٣٠٨,٥٨٠
خط نقل المياة إلى حمده	وزارة المياه والكهرباء	٤٩,٨٨٣,٨٦٩
شبكة إمدادات المياه وخطوط المياه الجوفية - (١٠,٠٠٠ m٢)	وزارة المياه والكهرباء	٤٧,٤٤٩,٢٨٥
خطوط الصرف الصحي الرئيسية في ظهرة لبن	شركة المياه الوطنية	٣٨,٥٠٠,٠٠٠
شبكة الصرف الصحي في بقعاء	وزارة المياه والكهرباء	٣٧,٨٩٢,٨٥٠
شبكة الصرف الصحي في الزلفي	وزارة المياه والكهرباء	٣٦,٨٤٧,٨٠٤
خط نقل المياه من رغوة إلى يارا والمدحة	وزارة المياه والكهرباء	٢٦,٥٣٠,٦٠٠
خط نقل المياة إلى الصبيخة	وزارة المياه والكهرباء	٢٤,٨٢٩,٩٥٠
خط نقل المياة إلى امواه	وزارة المياه والكهرباء	٢٣,٥٢١,٥٥٠

مشاريعنا

مشاريع الطاقة و الاتصالات

اسم المشروع	المالك	القيمه
مشروع منطقة سراة عبيدة	الشركة السعودية للكهرباء	٣٧,٢٠٥,٧٠٣,٠٠
الشبكة الكهربائية ل ٦٠ قرية في جازان	الشركة السعودية للكهرباء	٣٦,٠٠٠,٠٠٠,٠٠
مشروع اسكان المهاجرين في جازان	الشركة السعودية للكهرباء	٢٨,٥٩٩,٧٩٦
تدعيم كهرباء ساديا S/S في طبرجل	الشركة السعودية للكهرباء	٢٨,٢٧٠,٢١٦
تحويل ٣٣ KV في محطة نابج	الشركة السعودية للكهرباء	٢٧,٩٨٥,٥٠٠
S/S تدعيم كهرباء شرورة	الشركة السعودية للكهرباء	٢٥,٨٢٧,٨٨٧
مشروع منطقتي وادي ورخ و سراة عبيدة	الشركة السعودية للكهرباء	٢٤,٧٢٥,٤٧٢
S/S تدعيم محطة توليد القريات	الشركة السعودية للكهرباء	٢٤,٢٢٤,٠٠٠
سكان المجمعات الجنوبية - القطاع الخامس (الباحة)	الشركة السعودية للكهرباء	٢٠,٨٢١,٥٢١
شبكة منطقة الجبا	الشركة السعودية للكهرباء	٢٠,٠٠٠,٠٠٠
S/S تدعيم كهرباء حميد	الشركة السعودية للكهرباء	١٩,٨٨٥,٢٧٧
S/S تدعيم كهرباء بلشمر	الشركة السعودية للكهرباء	١٩,٨٢٧,٨٨٧
S/S تدعيم كهرباء المندارة	الشركة السعودية للكهرباء	١٩,٨١٢,٧٢٠
تدعيم كهرباء احد المسارحة S/S	الشركة السعودية للكهرباء	١٩,٦٥١,٩٥١
سكان المجمعات الجنوبية - القطاع الثالث (عسير)	الشركة السعودية للكهرباء	١٨,٩٩٢,٤٢٤
S/S تدعيم كهرباء المندق	الشركة السعودية للكهرباء	١٨,٦٠٠,٢٤٠
مشروع منطقة محايل (المرحلة ٢)	الشركة السعودية للكهرباء	١٧,٩٦٥,٩٤٨
الخالدية S/S نجران ١٣٢ KVA	الشركة السعودية للكهرباء	١٧,٠٠٠,٠٠٠
شبكة حي الجوبا بيشة	الشركة السعودية للكهرباء	١٧,٠٠٠,٠٠٠
سكان المجمعات الجنوبية - القطاع الرابع (جازان)	الشركة السعودية للكهرباء	١٦,٤٨٥,٧٨٧
مشروع شمال محايل	الشركة السعودية للكهرباء	١٦,٣٤٨,٥١٧
مشروع منطقة ورخ الباحة	الشركة السعودية للكهرباء	١٤,٧٢٥,٤٧٢
توسعة شبكة حي الجوبا	الشركة السعودية للكهرباء	١٢,٢٦٦,٦٨٣
اعمال صيانة الدوادمي	الشركة السعودية للكهرباء	١٢,١٧٨,٠٠٠
S/S تدعيم كهرباء ساديا الجديدة	الشركة السعودية للكهرباء	١١,٨٧٠,٩٥٠
XLPE استبدال ١١٠ KV كيبل لحقل بترول في مكة S/S عن طريق كيبلات	الشركة السعودية للكهرباء	١٠,٩٨٦,٩٧٩

Our projects
مشاريعنـــا

مشاريع الطاقة و الاتصالات

اسم المشروع	المالك	القيمه
خط نقل - الدوادمي	الشركة السعودية للكهرباء	١٠,٧٠٧,٣٧٧
U/G طريق الحاير	الشركة السعودية للكهرباء	١٠,١٥٧,٤١٥
مشروع منطقة سراة عبيدة	الشركة السعودية للكهرباء	١٠,٠٠٠,٠٠٠
مشروع كهرباء محايل (جنوب و شمال)	الشركة السعودية للكهرباء	٨,٩٩٧,٧٨٩
مشروع منطقة طريب	الشركة السعودية للكهرباء	٨,٣٥٥,٥٢٣
مشروع محافظة الطائف	الشركة السعودية للكهرباء	٨,١٤٥,٠٠٠
قرية تهامة الباحة قلوة	الشركة السعودية للكهرباء	٧,٠٠٠,٠٠٠
مشروع جنوب و غرب محايل	الشركة السعودية للكهرباء	٦,٠٠٠,٠٠٠
S/S مزرعة خزام U/G ومجموعة	الشركة السعودية للكهرباء	٥,٨٢٣,٠١٥
مشروع جنوب و غرب محايل	الشركة السعودية للكهرباء	٥,٥١٩,٥٨٣
مشروع منطقة أبها	الشركة السعودية للكهرباء	٥,٤٨٣,٧٨٩
مشروع منطقة ابها	الشركة السعودية للكهرباء	٥,٢٤٥,٧٩٦
العقد الموحد	الشركة السعودية للكهرباء	٥,٠٠٠,٠٠٠
مشروع منطقة صبيا	الشركة السعودية للكهرباء	٤,٩٢٩,١٤٤
S/S تدعيم محطة توليد طبرجل	الشركة السعودية للكهرباء	٤,٩٠٣,٧٢٥
تطوير اراضي الشيخ عبدالعزيز الموسى	عبدالعزيز الموسى	٤,٥٠٠,٠٠٠
اربعة محطات فرعية ١٩ MVA	فندق جدة هيلتون	٤,٤١٠,٣٧٠
مشروع حي الصفاة	الشركة السعودية للكهرباء	٣,٦٧٩,٥٢٤
مشروع منطقة الصفاه	الشركة السعودية للكهرباء	٣,٦٧٩,٥٢٤
محطة فرعية ٣٣ KVA جازان	MODA Naval	٣,٥٠٠,٠٠٠
قرى بيثيا	الشركة السعودية للكهرباء	٣,٥٠٠,٠٠٠
خط نقل - الخرج	الشركة السعودية للكهرباء	٣,٠٧٢,١٣٤
شبكة الاتصالات	الاتصالات السعودية	٣,٠٠٠,٠٠٠
تمديد شبكة الهاتف الخارجية	الاتصالات السعودية	١٢,١٧٨,٠٠٠
قرى تربة خيالة	الشركة السعودية للكهرباء	٢,٥٠٠,٠٠٠
قرية جارد بيشة	الشركة السعودية للكهرباء	٢,٥٠٠,٠٠٠

مشاريع الطاقة و الاتصالات

اسم المشروع	المالك	القيمه
توسيع مقسم شبكة/ الألياف البصرية	الإتصالات السعودية	٢,٥٠٠,٠٠٠
مخطط الحديثي الشبكة الكهربائية	الشركة السعودية للكهرباء	٢,٤٠٠,٠٠٠
U/G المرحلة الثانية	الإتصالات السعودية	٢,٥٠٠,٠٠٠
مشروع كيابل الألياف البصرية مودا - بيشة - رنية	MODA	٢,٠٠٠,٠٠٠
مشروع درايه ٥ خطوط فرعية	الشركة السعودية للكهرباء	١,٥٥٠,٦٦٩
معالجة الهواتف المغلقة في جازان	الإتصالات السعودية	١,٥٠٠,٠٠٠
الشبكة الكهربائية مخطط المنصورية	تسليم المفتاح	١,٣٠٠,٠٠٠
شبكة كهرباء النعمي		١,٢٤٠,٠٠٠
كهرباء مخطط بن جارالله	تسليم المفتاح	١,١٥٠,٠٠٠
شبكة إنارة بن نعمي		١,١٥٠,٠٠٠
الشبكة الكهربائية مخطط م بن تركي	تسليم المفتاح	٩١٤,٤٤٧
شبكة إنارة مخطط الموسى	Chami Mash	٨٨٤,٤٠٠
محطة فرعية محطة بنزين هيف	شركة هيف	٨١٢,٧٧٤
الشبكة الكهربائية مجموعة شركة المنار	تسليم المفتاح	٧٨١,٣٧٤
جازان محطة فرعية ١,٦ MVA	التأمينات الاجتماعية	٧٠٠,٠٠٠
مخطط بن تركي الشبكة الكهربائية	تسليم المفتاح	٧٠٠,٠٠٠
شبكة إنارة ناسي جارالله	الشركة السعودية للكهرباء	٦١٤,٤٤٧
الشبكة الكهربائية مخطط الصهيباني	تسليم المفتاح	٦٠٦,٦٥٥
الاحساء محطة فرعية ١,٦ MVA	التأمينات الاجتماعية	٥٤٨,٠٠٠
تبوك محطة فرعية ١,٦ MVA	التأمينات الاجتماعية	٥٢٤,٠٠٠
مكة محطة فرعية ١,٦ MVA	التأمينات الاجتماعية	٥٢١,٠٠٠
كيبل نقل U/G في الرياض	الشركة السعودية للكهرباء	٥٠٣,٢٠٤
مزرعة الشيخ هيف	تسليم المفتاح	٥٠٠,٠٠٠
شبكة كهرباء بن تركي	الشركة السعودية للكهرباء	٣٢٩,٧٥٨
الإنارة ٦ قرى في منطقة الدوادمي	الشركة السعودية للكهرباء	٣١٩,٣٠٠
شبكة كهرباء بن مياد	الشركة السعودية للكهرباء	٣٠٧,٠٠٠

مشاريع الطاقة و الاتصالات

اسم المشروع	المالك	القيمه
الشبكة الكهربائية مخطط دبيل	تسليم المفتاح	٢٦٤,٥٢٧
الشبكة الكهربائية مخطط م بن تركي	تسليم المفتاح	٢٦٤,٥٢٧
شبكة الكهرباء منطقة باردي	الشركة السعودية للكهرباء	٢٤١,٣١٨
شبكة كهرباء بن دجام	الشركة السعودية للكهرباء	١٥٠,٠٠٠
شبكة إنارة مخطط بن تركي		١١٦,٠٩٧
الشبكة الكهربائية سفر بن زامي	تسليم المفتاح	١٠٤,٠٠٠

مشاريع الطاقة و الاتصالات

اسم المشروع	المالك	القيمه
قرية الخاصرة الجديدة	الشركة السعودية للكهرباء	العقد الموحد
قري الحوميات والجارفية	الشركة السعودية للكهرباء	العقد الموحد
قرى الخاصرة القديمة	الشركة السعودية للكهرباء	العقد الموحد
قرى شربات مها	الشركة السعودية للكهرباء	العقد الموحد
قرى الشواطين	الشركة السعودية للكهرباء	العقد الموحد
قرى عفيف الغربية	الشركة السعودية للكهرباء	العقد الموحد
إنشاء كهرباء ل ٥٠ قرية في جازان	الشركة السعودية للكهرباء	العقد الموحد
البناء والصيانة U/G و خط O/H, ا C.No. ٠٠/٣٠٥٤١٠١٤	الشركة السعودية للكهرباء	مفتوح
البناء والصيانة U/G و خط O/H, ا C.No. ٠٠/٣٠٥٤١٠٢٥	الشركة السعودية للكهرباء	مفتوح

Our projects

مشاريعنا

Building

Name of Project	Owner	Project Price(SR)
Jeddah Hilton Hotel - Phase 1	Private	950,000,000.00
Private Palace - Riyadh (Wadi Laban)	Private	800,000,000.00
Ayn Shams Grain Silos and Ancillary Facilities - ASSA -Makkah	GSFMO	519,149,210.00
152 Clinics in Makkah & Jazan Region	Ministry of Health	518,759,558.00
AYN-SHAMS Grain Silos & Ancillary Facilities Project - Makkah	G. S. F. M. O.	506,000,000.00
Qasr al Sharq Hotel - Phase 2 -Jeddah	Private	360,000,000.00
Madinah Hilton Hotel	Private	250,000,000.00
Faculty of Engineering College Jeddah (Phase I & II)	K.A.A.U	235,589,488.00
Construction of IPA Housing Complex - Riyadh (Narjis Dist.)	I. P. A.	201,631,694.00
Renovation of Aseer Hospital	M.O.H	175,575,224.00
GAZADCO Shrimp Farm I & II - Jazan	G.A.D.Co	123,676,144.00
Housing Complex	ABV	120,000,000.00
Research Center B4, KFU Al-Ahsa	King Faisal University	107,000,000.00
28 Clinics in different locations	Ministry of Health	100,000,000.00
Grain Silos Storage - Al Jouf (80,000 tons Capacity)	G.S.F.M.O	99,000,000.00
Flour Mill (600T/day Capacity) - Al Jouf	G.S.F.M.O	99,000,000.00
Shayba Residential Complex Expansion	Saudi Aramco	90,218,000.00
Ayn Shams Flour Mills - ASFM - Makkah	GSFMO-Buhler	86,239,615.00
Palace Project - Taif	Private	85,000,000.00
GOSI Offices - Makkah, Tabuk Jizan and Al-hasa	G.O.S.I	69,000,000.00
Madinah Munawwarah B-Mill Project (MMBM)	G.S.F.M.O	44,000,000.00

Our projects
مشاريعنا

Building

Name of Project	Owner	Project Price(SR)
Al-Awali Villas - Makkah	Mr. khalid Bin Dawood	65,000,000.00
Central Library (KFU- Al Hasa)	King Faisal University	60,930,633.00
Palace Project (Riyadh)	Private	59,673,757.00
Grain Silos Storage - Madinah	G.S.F.M.O	58,230,573.00
Mechanical Brigade Project south	M.O.D.A	54,358,964.00
Buildings and Facilites - South	M.O.D.A	53,540,835.00
Al Salam Farm - Al-Jubailah	Private	50,000,000.00
Jazan Flour Mill (GSFMO-Ocrim)	GSFMO-Ocrim	50,000,000.00
CBD19 - 2B + G + 10 , Al Warsan, Dubai	B & M	46,545,536.00
Al-Khabi Palace - Al Kharj	Private	45,000,000.00
Military Roads - South	M.O.D.A	44,119,722.00
CBD20 - 2B + G + 10 , Al Warsan, Dubai	B & M	43,250,000.00
RAK Port Development	Govt. of RAK	40,410,886.00
CBD21 - 2B + G + 10 , Al Warsan, Dubai	Sheffield Real Estate	37,624,744.00
Labour Housing - Abha	ABV	37,000,000.00
Residential Buildings - Makkah	Private	33,858,507.00
Palace Project (Riyadh)	Private	32,568,932.00
Residential Building G+12 Customs Govt RAK	RAK Customs	29,350,000.00
Haif Commercial Center - Riyadh	Private	29,000,000.00
Flour Mill (600T/day Capacity) - Hail	G.S.F.M.O	28,500,000.00
GOSI Office - Abha	G.O.S.I.	28,000,000.00
Osman Humaid Villas - Riyadh	Osman Humaid	25,510,000.00
Al Lulu Mall - Al Khobar	Al Sulaimi Group	22,900,000.00
Prince Sultan Palace Renovation and Furnishings	M.O.D.A	22,413,689.00
Mohd. Al Najran Residential Complex - Riyadh	Mohd. Al Najran	20,583,030.00
Janadriyah Horse Stable	Private	20,000,000.00

Our projects
مشاريعنا

Building

Name of Project	Owner	Project Price(SR)
Women Cultural Center - North	M.O.D.A	16,181,968.00
Mechanical Brigade Project - south (Exp.)	M.O.D.A	15,364,708.00
Shaikh Haif Villas- Khamis Mushayt	Private	15,257,971.00
Mosques (Riyadh Offices Area)	M.O.D.A	15,015,541.00
Royal Industrial Institute Renovation - Riyadh	G.O.T.E.V.T.	15,000,000.00
Crown Plaza Hotel in Jeddah - Renovation	Arabian Hotels Group	14,874,832.00
Women Charity Organization - South	Ministry of Labor	14,864,995.00
Guest Building - Khamis	Assir Emirate	14,532,459.00
Juffali Building - Makkah	Private	14,341,465.00
Shaikh Haif Villas - Riyadh	Private	13,825,081.00
Complex Building - Abha	Assir Emirate	12,936,461.00
Iranian Embassy Building	Iranian Embassy	12,233,926.00
Haif Batching Plant in Riyadh	Haif Co.	12,000,000.00
Haif Palace - Um Al Shaal	Private	11,220,000.00
HRH Prince Khalid Dewaniyah Project - Riyadh	HRH Prince Khalid	10,560,000.00
Residential Complex - Riyadh	Private	10,511,688.00
Amwaj Resort - Al Khobar	Rikaz Company	10,000,000.00
Haif Regional Office - Jeddah	Private	10,000,000.00
Ancillary Buildings	M.O.D.A	9,500,000.00
Ancillary Buildings	Assir Emirate	9,194,727.00
Admin and Commercial Center	Private	8,000,000.00
Prince Salman Main Palace Extension	HRH Prince Bandar	7,701,598.00
Four Villas - Riyadh	Private	7,500,000.00
Meteorology Station	Meteorology Dept.	7,399,324.00
Jamea Mosque - Dammam	King Faisal University	6,325,000.00
Rennovation at IPA - Building	IPA	5,900,000.00

Our projects
مشاريعنا

Building

Name of Project	Owner	Project Price(SR)
Military Security Building - South	M.O.D.A	5,221,373.00
Batching Plant & Block Factory - Makkah	Private	5,000,000.00
Academic Square in King Abdul Aziz University - Jeddah	M.O.H.E	4,577,600.00
Land Development Sheikh Abdul Aziz Mosa	Abdul Aziz Mosa	4,500,000.00
Computer Building-Tabuk	M.O.D.A	3,739,563.00
Computer Building-Khamis	M.O.D.A	3,700,000.00
Stores and Ancillary Buildings	Assir Emirate	3,552,187.00
Warehouse - Khamis Mushayt	M.O.D.A	3,500,000.00
Garaa Emirate Building	Assir Emirate	3,132,232.00
Shaikh Haif Villas - Makkah	Private	2,431,059.00
Masafi Villa	Private	2,152,400.00
Batching Plant & Block Factory - Jeddah	Private	2,000,000.00
Batching Plant in Jazan (Extension)	Haif Co.	2,000,000.00
Renovation of Masjid Hitteen - Riyadh	HRH Prince Khalid	233,000.00

Our projects
مشاريعنا

Landscaping

Name of Project	Owner	Project Price(SR)
Landscaping in Al Kharj (Phase 2) - 16M	Al-Kharj Municipality	11,515,750.00
Landscaping in Al Kharj (Phase 1) - 9M	Al-Kharj Municipality	8,291,500.00
Improvement of Main Roads View	Al-Kharj Municipality	6,620,347.00

Our projects
مشاريعنا

Roads

Name of Project	Owner	Project Price(SR)
Qassim/Jubail Expressway (Qassim Area)	M.O.T	362,428,290.48
Riyadh Main Road Projects (Group 1)	M.O.T	208,469,143.84
Amana Road Projects (Riyadh Area)	Amana	173,003,000.00
Continuation of Asphalting Roads in Makkah Region (Grp. 10)	M.O.T	162,799,998.37
Military City /Abha Airport Road Dualization	M.O.T	152,086,753.45
Asphalting Roads in Riyadh Region (Group 8)	M.O.T	123,199,998.74
Al Kharj-Riyadh/Dammam Expressway Link Road	M.O.T	116,669,507.48
Roads in Makkah Region (Group 25)	M.O.T	112,422,393.60
Asphalting Roads in Makkah Region (Group 9)	M.O.T	102,000,000.00
Dualization of Taif/Baha/Abha Road-Bowa, Soduirah	M.O.T	70,000,000.00
Second Lane Road (Almosim to Altwal Project)	M.O.T	56,625,578.74
Agricultural Roads in Jizan Area (Group 9)	M.O.T	52,799,563.74
Agricultural Roads in Asir (Group 6) Raqa Al Sadrah	M.O.T	48,000,000.00
Agricultural Roads in Najran Area (Group 1)	M.O.T	44,376,386.93
Agricultural Roads in Jizan Area (Group 11)	M.O.T	38,942,098.00
Al Khawbah / Al Khisl Road Project in Jizan Area	M.O.T	31,337,100.00
Asphalting Roads in Riyadh Area	Amana	29,220,192.23
Asphalting Roads in East Riyadh	Amana	26,968,000.00
Asphalting Roads in North Riyadh	Amana	26,114,500.00
Agricultural Roads in Asir (Group10) Jabal Al-Ghawl	M.O.T	20,854,256.50
Agricultural Roads in Najran Area (Group 5) Wadi Essaf	M.O.T	18,566,141.00
Road Asphalting in Eastern Riyadh	Amana	17,623,500.00
Lidmah/Dahran Al Junuob Road Project in Najran Area	M.O.T	16,999,987.00

Our projects

مشاريعنـا

Water & Sewerage

Name of Project	Owner	Project Price(SR)
Site Work & Infrastructure for Housing Project -Rania	Minstry of Housing	177,319020.00
Construction of Infrastructure -Hafr Al-Batins	Ministry of Housing	159, 720, 000.00
Infrastructure Works for Al Wajh Housing	M.O.Housing	134,626,946.00
Infrastructure of Umm AlQura un.	M.O.H.E	119,999,996.00
Hizrat Laban Sewer Network	National Water Co.	100,536,926.00
Skaka Sewer Network	M.O.W.E	91,308,580.00
Water Transmission Line To Hamdah	M.O.W.E	49,883,869.00
Water Network Supply Lines & Ground Water Tank (10,000 m2)	M.O.W.E	47,449,285.00
Main Sewer Lines in Dhahrat Laban	National Water Co.	38,500,000.00
Bagaa Sewer Network	M.O.W.E	37,892,850.00
Al-Zulfi Sewer Network	M.O.W.E	36,847,804.00
Water Transmission Line From Raghwa to Yaara & Al-Madhah	M.O.W.E	26,530,600.00
Water Transmission Line To Subaikhah	M.O.W.E	24,829,950.00
Water Transmission Line To Amwah	M.O.W.E	23,521,550.00

* M.O.H.E (Ministry of Higher Education)

* M.O.W.E (Ministry of Water and Electricity)

Our projects
مشاريعنا

Power

Name of Project	Owner	Project Price(SR)
Sarat Abeedah Dist.Project	SEC-SOA	37,205,703.00
Electrical Network 60 Villages Jazan	SEC-SOA	36,000,000.00
Immigrant Housing Project at Jazan	-	28,599,796.00
Reinforcement of SADEA S/S at Tabajal	SEC-EOA	28,270,216.00
33kV Switching Station at Nabaj	SEC-EOA	27,985,500.00
Dist.Proj.Wadi Warakh & Sarat Al Baha	SEC-SOA	24,725,472.00
Reinforcement of Qurayat Power Plant S/S	SEC-EOA	24,224,000.00
Population Complexes.Southern Sector 5 (Al Baha)	-	20,821,521.00
Al Juba Dist.Network	SEC-SOA	20,000,000.00
Reinforcement of Hamid S/S	SEC-SOA	19,885,277.00
Reinforcement of billashmar S/S	SEC-SOA	19,827,887.00
Reinforcement of Mandarah S/S	SEC-SOA	19,812,720.00
Reinforcement of Ahad Al Mashara S/S	SEC-SOA	19,651,951.00
Population Complexes.Southern Sector 3 (Assir)	-	18,992,424.00
Reinforcement of Mandag S/S	SEC-SOA	18,600,240.00
Muhayil (level-II) Dist.Project	SEC-SOA	17,965,948.00
Khaldiah S/S Najran 132 KVA	SEC-SOA	17,000,000.00
Dist.Network Al Joba Becha	SEC-SOA	17,000,000.00
Population Complexes.Southern Sector 4 (Jazan)	-	16,485,787.00
Muhail North Dist.Project	-	16,348,517.00
Warakh Al baha Dist.Project	SEC-SOA	14,725,472.00
Dist.Network Al Joba Expansion	SEC-SOA	12,266,683.00
Al Dawadmi Maintenance Work	SEC Central	12,178,000.00
Reinforcement of New Sadea S/S	SEC-EOA	11,870,950.00
Replacement of 110Kv Oil Field Cable S/S by XLPE cables	SEC-WOA	10,986,979.00

Our projects
مشاريعنـــا

Power

Name of Project	Owner	Project Price(SR)
Al Dawadmi Transmission Line	SEC Central	10,707,377.00
Al Haier Road U/G Work	SEC Central	10,157,415.00
Sarat Al Baha Dist.Project	SEC-SOA	10,000,000.00
Muhail (South & North) Dist.Project	-	8,997,789.00
Tareeb Dist.Project	-	8,355,523.00
Al Taif Dist.Project	SEC-WEST	8,145,000.00
Tohama Al Baha Villages Qalawa	SEC-SOA	7,000,000.00
Dist.Project South & West Muhayil	SEC-SOA	6,000,000.00
Khuzam Farm U/G & Package S/S	SEC Central	5,823,015.00
Muhail South & West Dist.Project	-	5,519,583.00
Tareeb Dist.Project	SEC-SOA	5,483,789.00
Abha Dist.Project	-	5,483,789.00
Abha East Dist.Project	-	5,245,796.00
Unified Contract	SEC Central	5,000,000.00
Sabya Dist.Project	SEC-SOA	4,929,144.00
Sabya Dist.Project	-	4,929,144.00
Reinforcement of Tabarjal Power Plant S/S	SEC-EOA	4,903,725.00
Sh.Abdulaziz Almousa Dev.Land Work Al Mousa	Abdulaziz Almousa	4,500,000.00
4 Sub-station 19 MVA Jeddah Hilton	Jeddah Hilton	4,410,370.00
Al Sufah Dist.Project	-	3,679,524.00
Sub-station 33 KVA Jazan	MODA Naval	3,500,000.00
Biethia Villages	SEC-SOA	3,500,000.00
Al Kharaj Transmission Line	SEC Central	3,072,134.00
Telephone Network	Saudi Tel.	3,000,000.00
Extension of External Tele.Network	S.T.C	2,700,000.00
Turba Khayala Villages	SEC-SOA	2,500,000.00

Our projects
مشاريعنـــا

Power

Name of Project	Owner	Project Price(SR)
Jard Bisha Villages	SEC-SOA	2,500,000.00
Expansion of Junction Network W/Fiber Optic	S.T.C	2,500,000.00
Hadithi Plan Elec.Network	Turnkey	2,400,000.00
U/G 2nd Phase	SEC	2,400,000.00
Sub-station 8 MVA Turnkey Project	Madinah Hilton	2,205,987.00
U/G 1st Phase	SEC	2,147,189.00
Fiber Optic Cable Project for MODA Bisha Raniya	MODA	2,000,000.00
Daraiah Project 5 Feeder	SEC Central	1,550,669.00
Treatment of Closed Tel.at Jazan	S.T.C	1,500,000.00
Electrical Network Mansoriahj Plan	Turnkey	1,300,000.00
Electrical Network Bin Neemy	-	1,240,000.00
Electrical Bin Gar Alah Plan	Turnkey	1,150,000.00
Lighting Network Bin Neeme	-	1,150,000.00
Electrical Network M.Bin Turey Plan	Turnkey	914,447.00
Lighting network Al Mousa Plan	Chami Mash	884,400.00
Sub-station Haif Gas Station	Haif Co.	812,774.00
Electrical Network Manar Co.Complex	Turnkey	781,374.00
Sub-station 1.6 MVA	GOSI Jazan	700,000.00
Bin Turkey Plan Elec.Network	Turnkey	700,000.00
Electrical Network Nase Jar Ala	SEC-SOA	614,447.00
Electrical Network Suhaibani Plan	Turnkey	606,655.00
Dist.Network H/L Pressure Al Shaqeeq	Water T.Co.	560,000.00
Sub-station 1.6 MVA	GOSI Al Hassa	548,000.00
Sub-station 1.6 MVA	GOSI Tabuk	524,000.00
Sub-station 1.6 MVA	GOSI Makkah	521,000.00
Relocation of U/G Cable in Riyadh	SEC Central	503,204.00

Our projects
مشاريعنا

Power

Name of Project	Owner	Project Price(SR)
Haif Farm	Turnkey	500,000.00
Electrical Network Bin Turkey	SEC-WEST	329,758.00
Lighting for 6 villages Dawadmi Area	SEC Central	319,300.00
Eectrical Network Bin Meade	SEC-SOA	307,000.00
Electrical Network Dabil Plan	Turnkey	264,527.00
Electrical Network M.Bin Turey Plan	Turnkey	264,527.00
Electrical Dist.Network Bardy	SEC-WEST	241,318.00
Electrical Network BinDagam	SEC-WEST	150,000.00
Lighting network Bin Turkey Plan	-	116,097.00
Electrical Network Safar Bin Zamie	Turnkey	104,000.00

عمـــلائـــنا

Our Clients

Our Clients

Our Clients

عمـــلاؤنـــا

عمـــلاؤنـــا

الهيكل التنظيمي

Organizational Chart

Organizational Chart

Organizational Chart

الهيكل التنظيمي

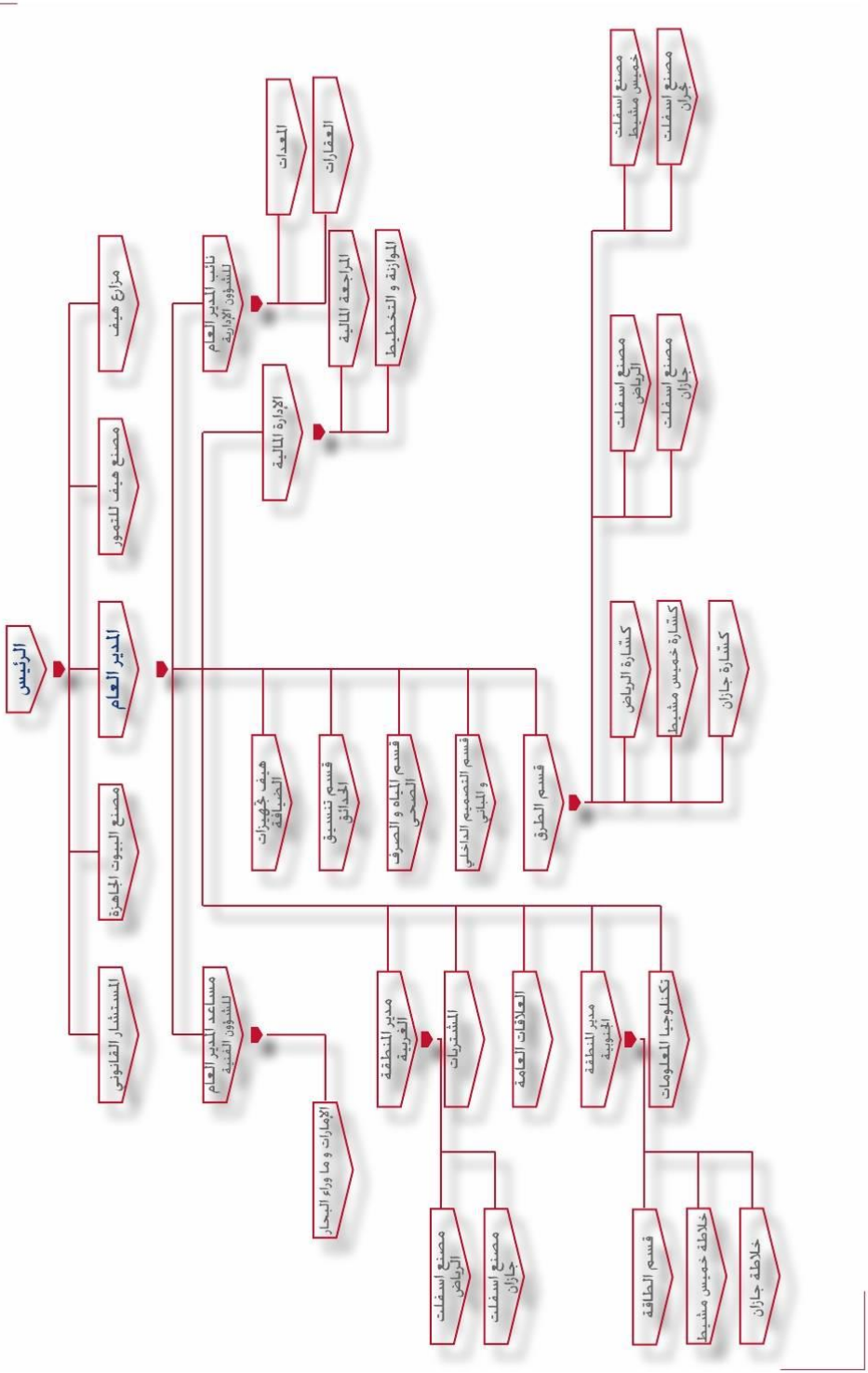

معرض الصور
Gallery

معرض الصور

معرض الصور

معرض الصور

معرض الصور

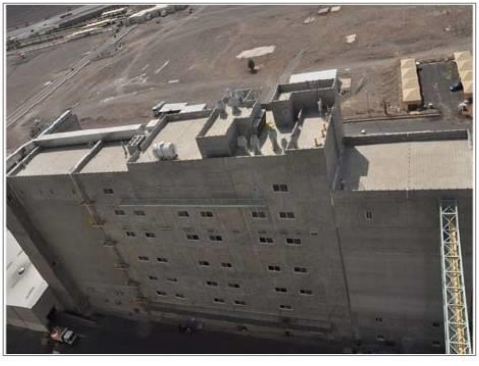

معرض الصور

Gallery

معرض الصور

معرض الصور

معرض الصور

معرض الصور

MAN

معرض الصور

شركة هيف بن محمد بن عبود القحطاني وشركاه للتجارة والمقاولات
Haif Bin Mohammed Bin Abboud Al Qahtani & Partners for Trading & Contracting Co.
المملكة العربية السعودية - ص.ب ٥٣٢٣ الرياض ١١٤٢٢ هاتف: ٤٦٤٩٠٣٨ ١ ٩٦٦+ فاكس: ٤٦٢٥٩٤٢ ١ ٩٦٦+
kingdom of Saudi Arabia P.O.box 5323 Riyadh 11422. Tel. +966 1 4649038 Fax. +966 1 4625942
www. haifcompany.com